

DeminSA

**ENCUESTA SOCIOECONÓMICA EN EL
POBLADO DE RELAVE**

- INFORME -

*Un agradecimiento especial a la población de
Relave por habernos abierto sus hogares*

Mayo del 2002

CONTENIDO

I. ANTECEDENTES Y OBJETIVOS DE LA ENCUESTA

1.1	Antecedentes y Justificación	2
1.2.	Objetivos de la Encuesta:	2
1.3.	Aspectos metodológicos	3
1.4.	Aspectos operativos de la encuesta	4
1.5.	Características generales del Poblado de Relave	5

II. RESULTADOS

2.1	Características de la Población	5
	<ul style="list-style-type: none">• Analfabetismo• Idioma, procedencia de los pobladores• Estado Civil• Ocupación de personas de 5 años a más	
2.2	Características del Hogar y jefe de Familia	9
	<ul style="list-style-type: none">• Composición del Hogar• Ocupación Principal del Jefe del Hogar• Ingreso de las Familias• Trabajo de los miembros de Familia: Niños	
2.3	Características de las Viviendas	11
	<ul style="list-style-type: none">• Materiales predominantes en la construcción de la vivienda• Agua y Servicios Higiénicos• Disposición de Residuos sólidos (basura)• Luz- Alumbrado	
2.4	Uso de un espacio de la vivienda para generar ingresos	13
2.5	Posesión de bienes relacionados con el Trabajo Minero artesanal.	13
2.6	Actividades de Crianza de Animales y Agricultura.	14
2.7	Características de las actividades de los niños de 5 a 16 años	15
2.8	Sobre el lugar de Atención de Salud	17
2.9	Aspectos de Seguridad e Higiene Minera a nivel de Hogar	17

III. ANEXOS

Formulario de la encuesta
Cuadros de salida

INFORME ENCUESTA SOCIOECONÓMICA

I. Antecedentes y Objetivos de la Encuesta

1.1 Antecedentes y Justificación

La encuesta socioeconómica del poblado de Relave ENSO-RE-es un estudio de que se ha realizado en el marco del *Sub proyecto Transformación del Anexo de Relave en centro poblado Menor y Creación de la Municipalidad Delegada*, para disponer de información específica sobre el Centro Poblado y de poder establecer los cambios y tendencias de la situación con relación a principales variables como son características de la vivienda, de los hogares, de los miembros del hogar y estructura poblacional, empleo de los jefes de hogar, trabajo familiar, trabajo infantil, algunos aspectos de higiene y seguridad minera, y salud de la mujer. Así como, sobre actividades agropecuarias que desarrollan en este poblado.

Es el primer esfuerzo de este tipo realizado en Relave, pues la información oficial disponible, correspondía específicamente al obtenido en el Censo de Población y Vivienda del Año 1993, era incompleta y fuera de la realidad pues había considerado a Relave como un campamento minero y no como un poblado.

1.2. Objetivos de la Encuesta:

El Objetivo general es proveer información actualizada de Relave sobre las características de las viviendas, población empleo que permita constituirse en un instrumento para la formulación y gestión de actividades y proyectos para su desarrollo local.

Los objetivos específicos

- a) Brindar información sobre Características de la Población
- b) Brindar información sobre Características del Hogar y del Jefe de Familia
- c) Brindar información sobre Características de las Viviendas y condiciones de servicios básicos.
- d) Brindar información sobre Actividades para generar ingresos usando un espacio de la vivienda
- e) Describir los equipos, maquinarias que poseen los hogares para el Trabajo Minero artesanal.
- f) Describir actividades complementarias sobre la crianza de animales y agricultura.
- g) Disponer de información sobre el trabajo que desempeñan los niños de 5 a 16 años

1.3. Aspectos metodológicos

Población estudiada

La población objetivo de la encuesta han sido:

- Los hogares particulares y sus miembros residentes habituales y aquellos que no teniendo esa característica durmieron en la vivienda la noche anterior al día de la encuesta.
- Todas mujeres madres y sus hijos menores de 5 años
- Todos los niños y niñas de 5 a 12 años y de 13 a 16 años.
- Todos los varones jefes de familia

Tamaño de la Muestra

La muestra de viviendas se calculó teniendo en cuenta dos variables críticas y de importancia para este estudio socioeconómico: “niños menores que trabajan” que según percepción de las autoridades se calculaba en 20%, y la cifra de analfabetismo también indicaron que sería una cifra similar.

El tamaño de muestra calculado fue de 70 viviendas, por cada una de las tres zona o áreas diferenciadas existentes (zona mas antigua central con áreas comerciales, zona periférica de más reciente instalación hacia el norte y la zona al nor-este cercana a la quebrada seca).

Totalizando 210 viviendas, asumiendo rechazos o ausencias, que resulta de la aplicación de la siguiente formula:.

$$N = a^2 \cdot \frac{(P \times Q)}{b^2}$$

N= Tamaño de muestra

$\alpha = 1,96$ que se redondeo a 2

P = Población con la característica a destacar (porcentaje de niños que “trabajan” en opinión de autoridades que era el 20%)

Q = Población sin la característica de trabajo infantil que es iguala 80%

$\beta = 10\%$

Se ha considerado un rechazo de 5 a 10%

El nivel de inferencia es para el conjunto del poblado de Relave

Cabe anotar, que el apoyo y perifoneo llevado a cabo por el Comité Pro Centro Poblado Menor, con anterioridad y diariamente, durante el desarrollo de la encuesta, facilitó la apertura de las familias a ser entrevistadas. Sin embargo, esta difusión también generó la demanda de que todas las viviendas sean entrevistadas, “no querían estar excluidos del estudio”. Por ello se tuvo que completar las encuestas a todas las viviendas, habitadas, elevando el número de encuestas a **231 viviendas**, que corresponde prácticamente casi al universo de viviendas habitadas del poblado de Relave.

Ficha y temas investigados

Se ha aplicado un cuestionario, organizado en módulos, siguiendo las variables utilizadas por INEI, e incorporando otras específicas a las características de los mineros artesanales, que se quería conocer.

- Módulo 1: Localización de la Vivienda
- Módulo 2: Características y Servicios de la Vivienda
- Módulo 3: Características del Hogar
- Módulo 4: Personas que conforman el hogar
- Módulo 5: Empleo del Jefe del Hogar
- Módulo 5-A: Trabajo Familiar higiene y seguridad minera
- Módulo 6: Aspectos de Salud
- Módulo 7: Fecundidad e inmunizaciones
- Módulo 7-A: Aspectos sociales
- Módulo 8: Características de trabajo del niño y adolescente

Se han incluido variable complementarias referida a la agricultura y crianza de animales menores y también sobre ocupación secundaria del jefe del hogar

1.4. Aspectos operativos de la encuesta

Personal encuestador

Se identificó a 4 profesionales con experiencia en el levantamiento de encuesta, a quienes se explicó y capacitó sobre los objetivos de la encuesta, sobre las características de la minería artesanal y en forma conjunta se revisaron las fichas de la encuesta.

Recolección de datos

La recolección de datos se realizó en el mes de mayo del 2002, tuvo una duración de 7 días, trabajándose en forma simultánea en las tres zonas de Relave.

Hubieron algunas deficiencias en la captación de información sobre las actividades minero artesanales, debido a que los mineros salen a trabajar durante todo el día y disponen sólo en las noches, incluso hay un número de ellos que cuando están en campaña, no retornan de la mina sino después de varios días, cuando tienen que abastecerse y descansar. Requiriendo retornar a ciertas viviendas en más de una oportunidad y en varios días para completar las encuestas.

Procesamiento de datos

Se inicio la critica codificación, como una actividad de campo, cuando in situ, se revisaban las encuestas, intercambiando fichas entre las encuestadoras, para asegurar un mejor trabajo. Posteriormente ya en gabinete se procedió a la critica y codificación de las encuestas a cargo de un equipo de codificadores.

Para La digitación de datos se hizo en un programa de entreda de datos elaborado para tal fin obteniendo una base de datos DBF; el análisis se hizo con el programa SPSS para Windows (Statistical Packge For Social Sciences), para lo cual se contó con los servicios de personal especializado; el mismo que elaboró los cuadros de salida y gráficos.

1.5. Características generales del Poblado de Relave

El anexo de Relave pertenece al distrito de Pullo, provincia de Parinacochas, del departamento de Ayacucho. Está conformado por tres poblados cercanos: Charpa (Huarancane y Malpaso), Pozo y el poblado del mismo nombre .

El poblado de Relave se alza sobre una quebrada seca, y puede diferenciarse tres zonas, la zona mas antigua y céntrica con áreas comerciales; la zona periférica hacia el norte, de más reciente instalación y la zona ubicada hacia el nor-este, cercana a la quebrada seca y donde se ubican el mayor numero de quimbaletes).

La encuesta sociodemográfica se ha realizado en el mismo centro poblado, que reúne el grueso de la población, que según el censo rápido local realizado, en abril del 2002 llega a 1,222 habitantes.

II. RESULTADOS

2.2 Características de la Población

La población encuestada fue de 823 personas, 356 mujeres (43,3%) y 467 varones (56,7%) El 34,4 % de la población son menores de 12 años y el 44,9% menores de 17 años.

Población Total y según Sexo

	Frecuencia	Porcentaje
Total	823	100
Hombre	467	56,74
Mujer	356	43,26

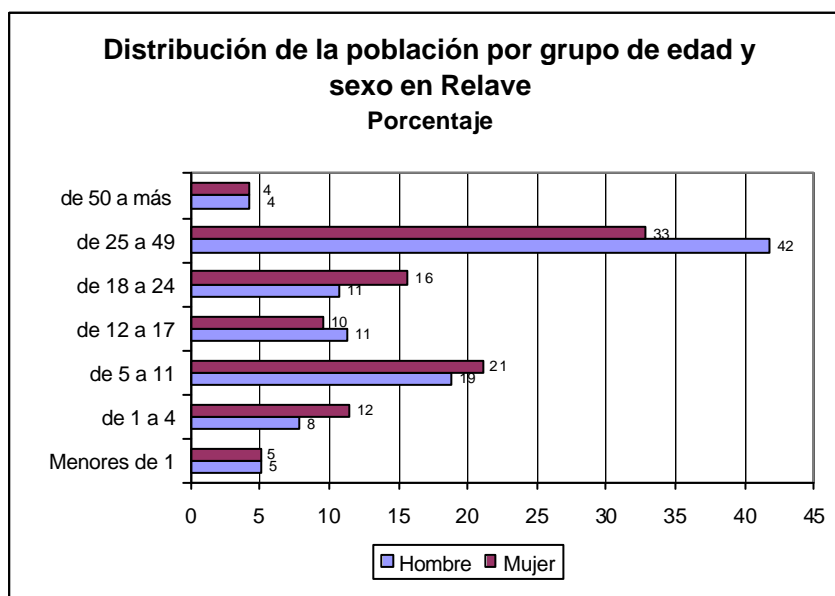

Distribución de la población según grupos de edad y sexo

	TOTAL	% Porcentaje	Hombre	% Porcentaje	Mujer	% Porcentaje
Total	823	100,0	467	56,7	356	43,3
Menores de 1	42	5,1	24	57,1	18	42,9
de 1 a 4	78	9,5	37	47,4	41	52,6
de 5 a 11	163	19,8	88	54,0	75	46,0
de 12 a 17	87	10,6	53	60,9	34	39,1
de 18 a 24	106	12,9	50	47,2	56	52,8
de 25 a 49	312	37,9	195	62,5	117	37,5
de 50 a más	35	4,3	20	57,1	15	42,9

Analfabetismo

Se ha encontrado que el 3% de pobladores mayores de 15 años nunca aprendieron a leer ni escribir; un 14% de ellos aprendieron a leer y escribir pero lo han olvidado por desuso, lo que hace 17% de población mayores de 15 años que no leen ni escriben (analfabetismo absoluto y funcional).

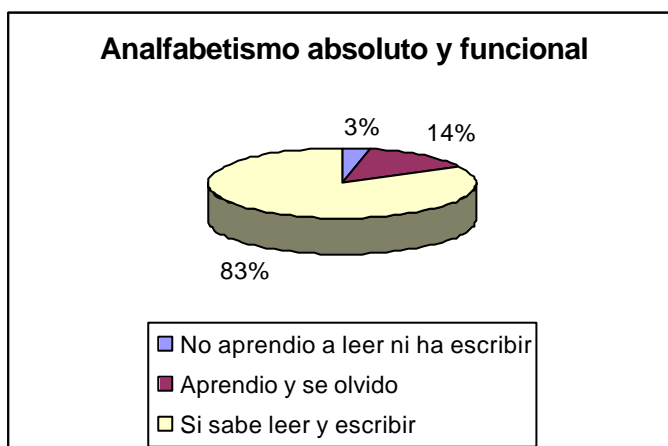

Idioma

El 45,6% de la población encuestada tiene como idioma nativo el quechua y el 2,2% el aymara y el 54 % tienen como idioma de nacimiento el castellano.

Procedencia de los pobladores de Relave

La población de Relave se conforma por la migración de pobladores procedentes de diversas zonas del Perú, en especial de otras localidades del departamento de Ayacucho (40,5%) y de Arequipa (23,7%). Si se añaden los migrantes de Puno, Cusco e Ica, se llega al 87% del total de los encuestados.

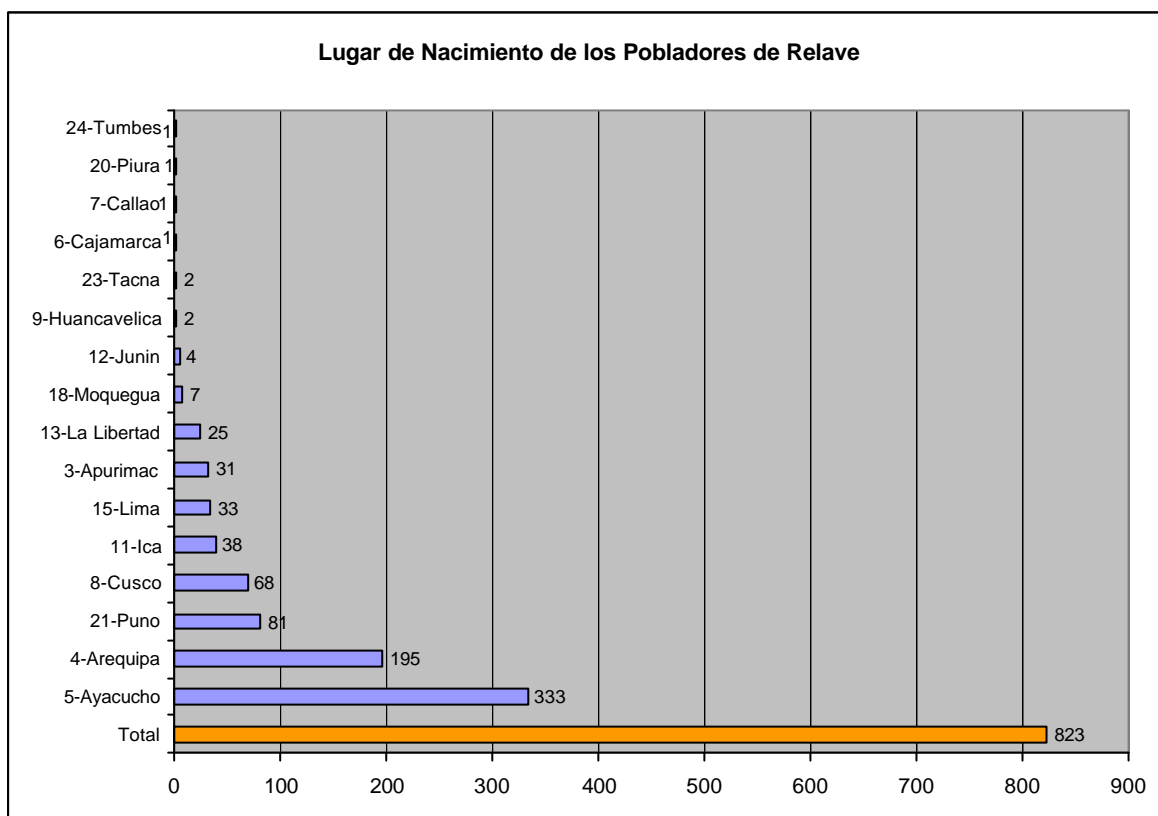

	Frecuencia	Porcentaje
Total	823	100
Ayacucho	333	40,46
Arequipa	195	23,69
Puno	81	9,84
Cusco	68	8,26
Ica	38	4,62
Lima	33	4,01
Apurimac	31	3,77
La Libertad	25	3,04
Otros	19	2,31

Estado Civil

El estado civil de las personas mayores de 12 años, en mayoría es de convivencia o unión de hecho (51,3%), solteros y solteras en el 32,0% y casados solo en un 12,2%

Estado Civil

Estado Civil	Frecuencia	Porcentaje	Porcentaje valido
Conviviente	277	33,66	51,30
Soltero	173	21,02	32,04
Casado	66	8,02	12,22
Separado	15	1,82	2,78
Viudo	8	0,97	1,48
Divorciado	1	0,12	0,19
Total	540	65,61	100,00
< de 12 años	283	34,39	
Total	823	100,00	

Ocupación de la población general

Destaca la ocupación de minero artesanal (que incluye diversas categorías de ocupación específica como peón, obrero minero, molinero) con 31% del total.

En segundo lugar se ubican los estudiantes con 32.7 %, las amas de casa constituyen el 17.5% ; y existe un 2.3% de personas que no trabajan (ancianos, enfermos).

Existen un 21% de personas que declaran dedicarse a la actividad minera artesanal (Quimbaleteo, Pallaqueo, Molinero, Latero) como una ocupación complementaria.

Puede apreciarse que entre los que declaran tener como ocupación principal la minería artesanal (31%) y aquellos que lo hacen como actividad complementaria (21%), totalizarían 52% de población directamente relacionada a la actividad minero artesanal.

Ocupación de la población (personas de 5 años a más)

	Frecuencia	Porcentaje	Porcentaje valido	% Acumulado
3 Estudiante	230	27,95	32,72	32,72
1 Minero artesanal	204	24,79	29,02	61,74
2 Ama de casa	123	14,95	17,50	79,23
4 Comerciante	50	6,08	7,11	86,34
7 Lavadero/cocinera/carpintero/ peluquero	16	1,94	2,28	88,62
10 No trabaja/ ancianos/ enfermos	16	1,94	2,28	90,90
5 Venta ambulatoria	14	1,70	1,99	92,89
6 Docente	12	1,46	1,71	94,59
8 Chofer	9	1,09	1,28	95,87
14 Peon o obrero minero	9	1,09	1,28	97,16
9 Algriculta/pesca	7	0,85	1,00	98,15
13 Molinero	5	0,61	0,71	98,86
15 Vendedor oro/mercurio	4	0,49	0,57	99,43
12 Radio-telefonista	2	0,24	0,28	99,72
0 Nada	1	0,12	0,14	99,86
11 Enfermera	1	0,12	0,14	100,00
Total	703	85,42	100,00	
< de 4 años	120	14,58		
Total	823	100,00		

2.2 Características del Hogar y jefe de Familia

Composición del Hogar

Los hogares en Relave están constituido por un jefe o jefa de familia, el cónyuge , hijos, en muchos caso se agrega otros parientes que viven en forma permanente (8,76%) o temporalmente (6.4%), ello con relación la trabajo de minería artesanal que los atrae.

Conformación y Parentesco				
	Frecuencia	Porcentaje	Porcentaje Valido	% Acumulado
Total	823	100	100	
Jefe	231	28,07	28,07	28,07
Conyuge	146	17,74	17,74	45,81
Hijo	367	44,59	44,59	90,40
Yerno	4	0,49	0,49	90,89
Padres, suegros	7	0,85	0,85	91,74
Otro pariente	58	7,05	7,05	98,78
Otros No Parientes	10	1,22	1,22	100,00

Ocupación Principal del Jefe del Hogar

De los 231 jefes de hogar, destaca que el 61% tengan como ocupación principal ser minero artesanal, minero latero, contratista y molinero. En segundo lugar existe un grupo de personas que se dedican a diversos oficios menores.

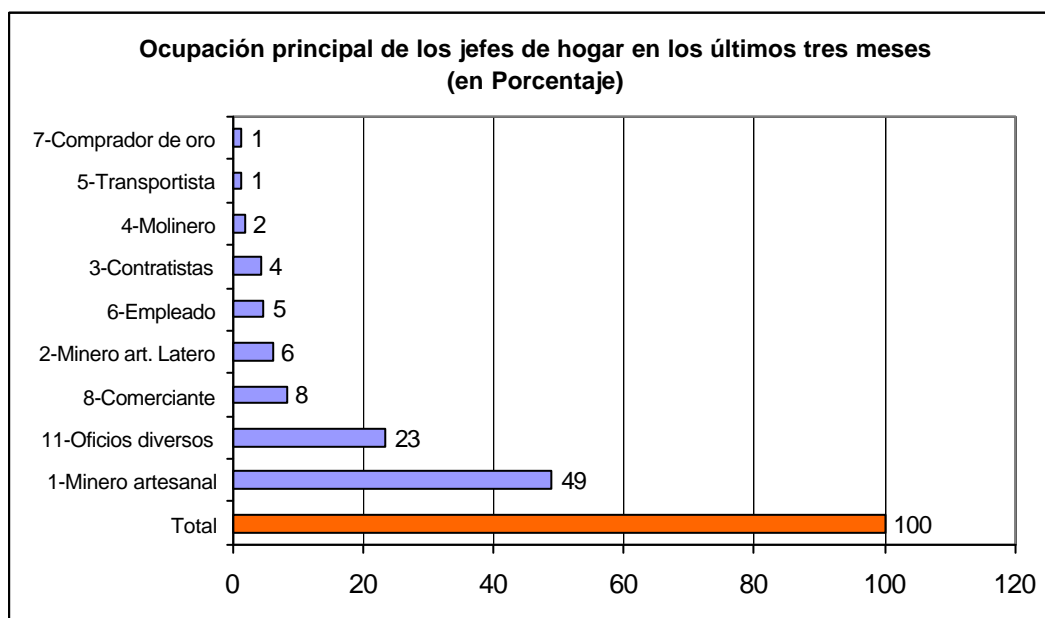

Ocupación principal, que desempeñó los últimos 3 meses

	Frecuencia	Porcentaje	Porcentaje valido	% Acumulado
Total	231	100,00	100	
1- Minero artesanal	113	48,92	48,92	48,92
11-Oficios diversos	54	23,38	23,38	72,29
8- Comerciante	19	8,23	8,23	80,52
2- Minero art. Latero	14	6,06	6,06	86,58
6- Empleado	11	4,76	4,76	91,34
3- Contratistas	10	4,33	4,33	95,67
4- Molinero	4	1,73	1,73	97,40
5- Transportista	3	1,30	1,30	98,70
7- Comprador de oro	3	1,30	1,30	100,00

Ingreso de las Familias

El ingreso que obtiene el 76% de los hogares encuestados provienen de la categoría ganancias y negocios, lo cual significa que resulta de la venta de mineral y relave, también de la actividad comercial de bienes de consumo (alimentos principalmente).

En segundo lugar destaca en menor proporción el ingreso en especie, lata de mineral/día (8,2%). que es una forma propia de las zonas mineras artesanales del Sur Medio.

El ingreso por sueldos y salarios solo se ha observado en el 11,6% de los hogares.

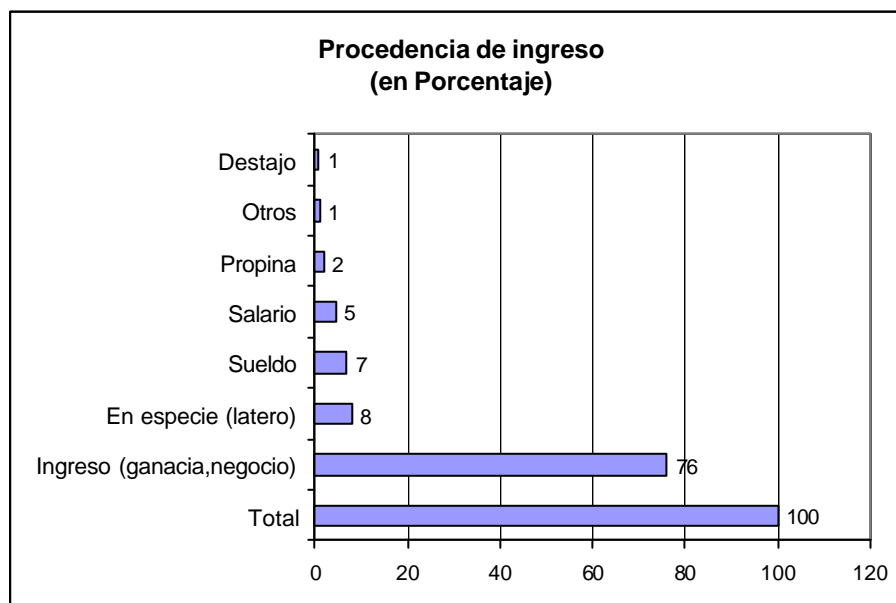

Trabajo de los miembros de Familia: Niños

Sin considerar a los menores de 5 años que suma 120, en el poblado, el grupo de niños y adolescentes de 5 a 16 años es de 352 uno 30 (8,5%) según declaran los informantes (padres) entrevistados estarían desempeñando algún trabajo.

**Población de niños de 0 a 16 años y número de niños que trabajan
(pregunta directa)**

Grupo de edad	Población		Niños que trabajan	
	Numero	%	Numero	%del Total de Población
Menor de 5 años	120	34,09	0	0,00
de 5 a 8 años	105	29,83	3	2,86
de 9 a 12 años	76	21,59	10	13,16
de 13 a 16 años	51	14,49	17	33,33
Total	352	100,00	30	8,52

Pero , con ayuda de la información obtenida del Módulo 8: Características de trabajo del niño y adolescente, que utilizó otro paquete de preguntas, no directas, también respondida por los padres se ha encontrado que la cifra de 8,5 se eleva a 22%, como se vera en detalle en el ítem Características del trabajo de los Niños de 5 a 16 años

2.3 Características de las Viviendas

Se ha encuestado 321 viviendas particulares las que predomina son las de tipo independiente (91%), también existen viviendas organizadas en un solo cuarto o habitación alquilada dentro de una vivienda (9,0%).

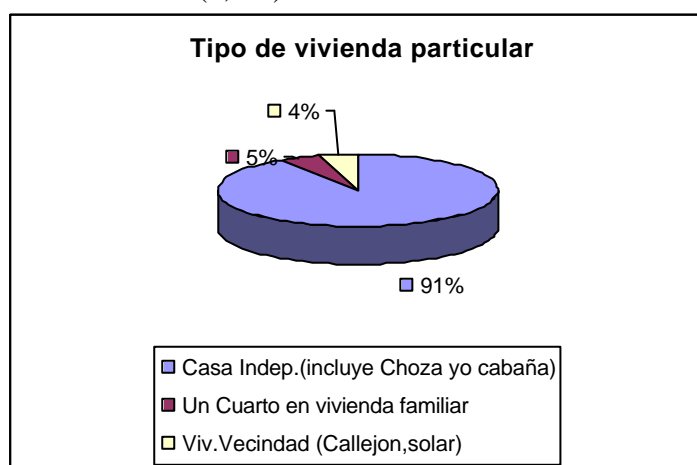

La gran mayoría de las viviendas son propias, auto construida en el 64,9%, en proceso de pago a plazos el 8,7%, alquiladas en el 19,0% de los casos y un 7,4% usufructuada.

Materiales predominantes en la construcción de la vivienda

En la construcción de las paredes de las viviendas predomina el adobe (68%) y las esteras (material improvisado) en el 31% de las viviendas.

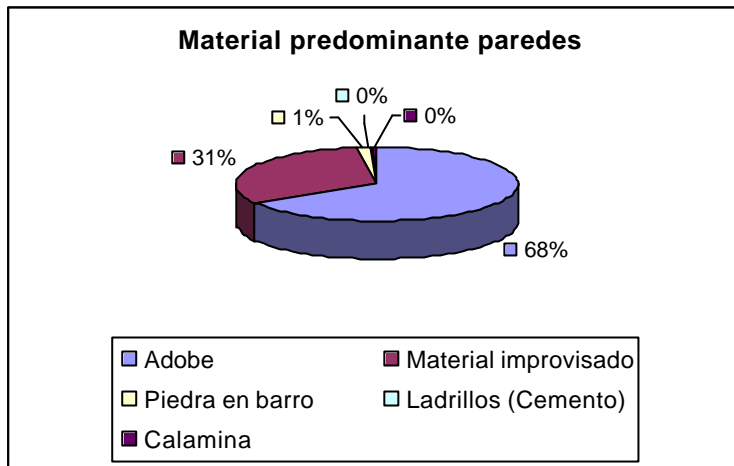

En el techo predomina la estera (71%) y la calamina en el 27%), mientras que el piso de las viviendas es de tierra afirmada en el 84% de ellas y de cemento en el 16%.

El 56% de las viviendas cuentan con 3. 4 habitaciones, Solo la mitad de viviendas disponen de una habitación exclusiva para la cocina.

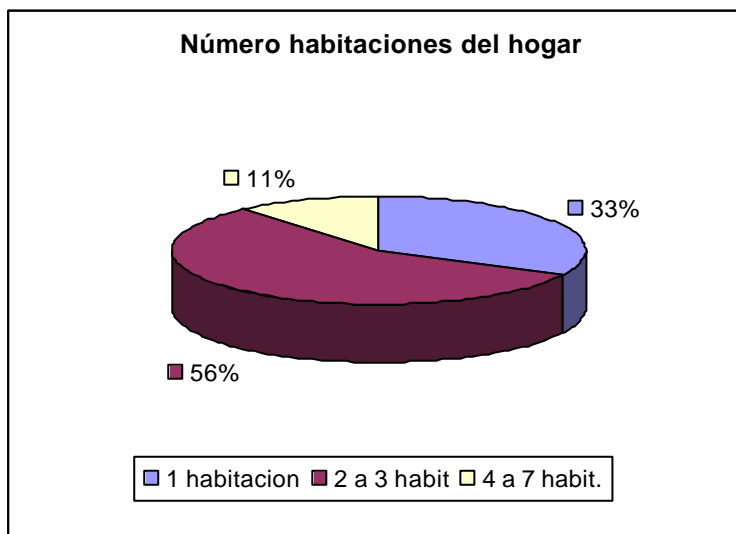

Agua y Servicios Higiénicos

El poblado dispone de agua canalizada hasta ciertos puntos fuera de las viviendas , que procede de un puquial cercano del cual se sirve el 96% de los hogares, existe un 4% que utiliza agua de pozo.

Para el consumo del agua de bebida tienen al costumbre de hervirla (82%)esta practica ocurre solo a veces en el 13% y no hierven en el 5% de los hogares encuestados.

Las características del agua de bebida es considerada como incolora y transparente en el 74% de hogares encuestados. Un 16% indica que el agua presenta cambio en sus

características organolépticas (es de color , tiene un olor feo). Un 10 % no se ha percatado de cambios.

Ninguna vivienda dispone de servicios higiénicos conectados a una red publica, Doce 12 viviendas tienen pozo ciego o letrina (5% de viviendas). La mayoría de la población hace uso del campo abierto.

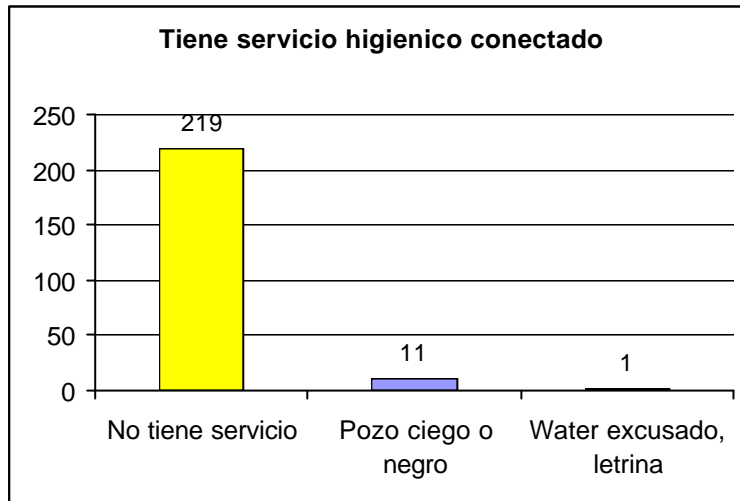

Disposición de Residuos sólidos (basura)

Solo un 15% reconoce un lugar para eliminar la basura, el 85 % lo hace al campo abierto en forma inadecuada.

Luz- Alumbrado

El alumbrado proviene de un grupo electrógeno comunal y lo usa el 48% de la población. La mayoría se alumbra con velas, lámparas, mecheros o lamparines de carburo (52%).

2.4 Uso de un espacio de la vivienda para generar ingresos

El 27% de hogares indica utilizar un espacio de la vivienda para generarse ingresos. Las actividades que predominan son las de comercio en un 73% (bodegas, restaurantes, pensiones), en segundo lugar para la producción (quimbateles, molinos adyacentes), y servicios de alquiler de cuartos (11%) y de radiocomunicación (3%).

2.5 Posesión de bienes relacionados con el Trabajo Minero artesanal.

La investigación de la posesión de maquinarias, equipos e instrumentos utilizados en minería artesanal, en cada una de las viviendas, lo cual dio como resultado lo siguiente: Que el 80,5% de hogares de las viviendas encuestadas (186 de 231) disponen de herramientas menores tipo comba, puntas, etc; perforadoras el 11% y carretillas el 9%.

El 32 %v disponen de quimbaletes o quimbateles y el 3,5% (8 hogares) horno de quemar oro. El 4.3% (10 familias) vehículos de transporte motorizado. Llama la atención que dentro de este grupo, las familias consideren a los burros, como un bien útil en la minería artesanal, que es concordante el uso que se da a estos animales para el transporte de mineral.

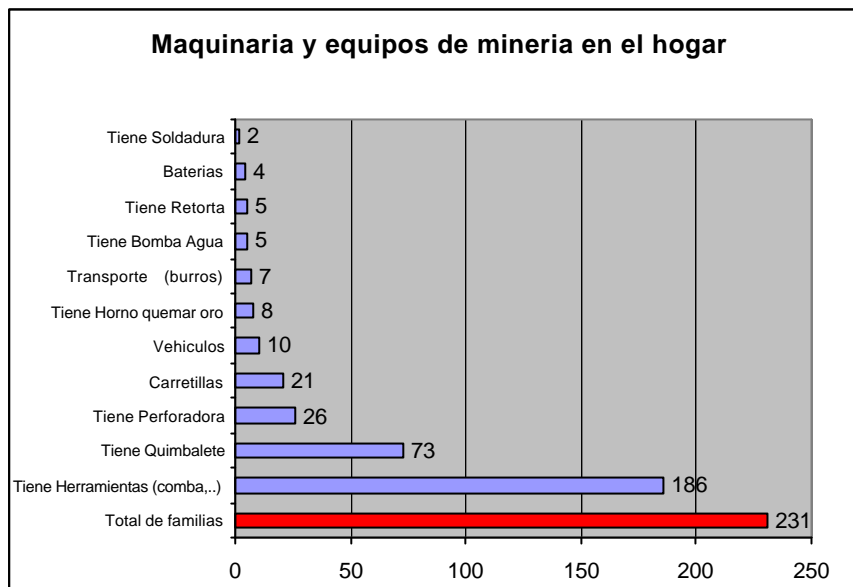

2.6 Actividades de Crianza de Animales y Agricultura.

Se nota que la actividad de crianza de animales menores, incluido mascotas está presente en el 55 % de viviendas, siendo las aves los animales de mayor preferencia, junto con cuyes , conejos, cerdos. Los burros aparecen en la categoría de animales mayores. Ello está relacionado con el uso para el consumo familiar y el burro como un elemento de apoyo en el trabajo minero.

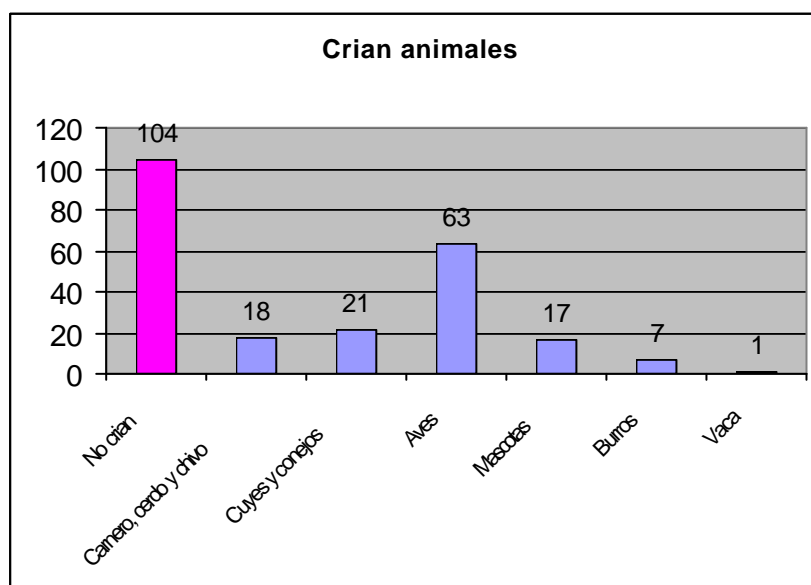

Con relación a la actividad agrícola, solo el 17% de hogares de las viviendas encuestadas indican que hacen actividad agrícola, especialmente de los cultivos tipo maíz, y verduras y hortalizas como .y tubérculos (papa y camote).

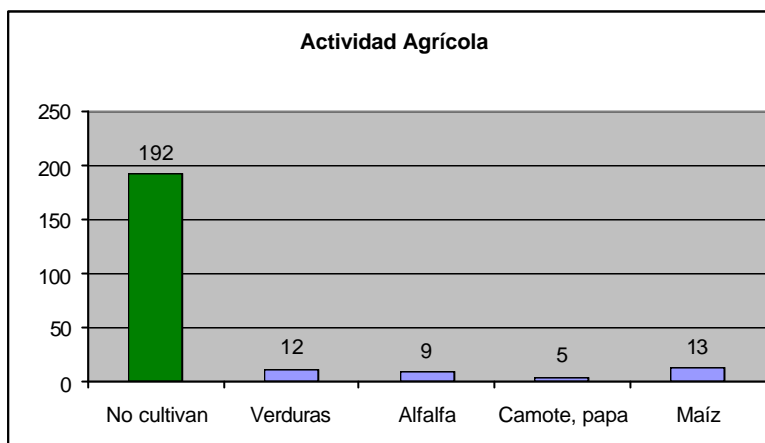

2.7 Características de las actividades de los niños de 5 a 16 años

Las actividades u oficios que los niños desempeñan serían los siguientes: Como estudiante (42,5%), actividades u oficios relacionados con el apoyo al hogar (20%), tareas que generan ingresos (2,1%) y ayudantes de la propia tienda (0,6%).

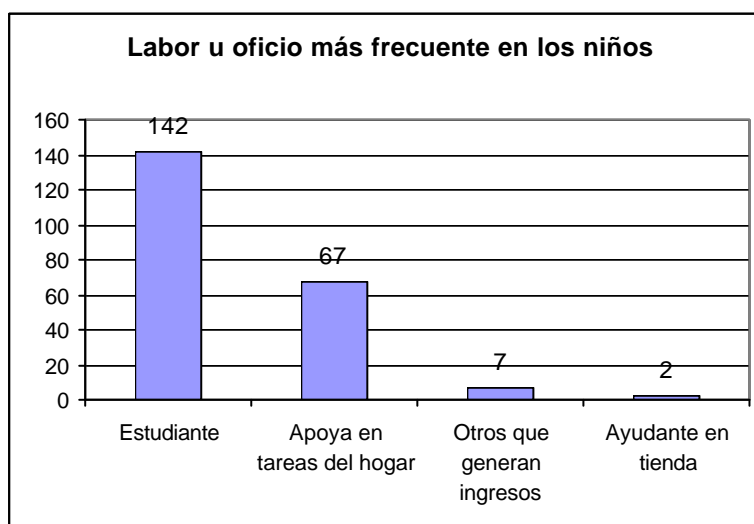

Los padres preguntados sobre el horario de trabajo, diferente al trabajo escolar, de sus hijos indicaron que lo hacen en tres horarios. Un 12% de niños estarían trabajando en horas de la tarde (después de las clases), el 10% en la mañana. **Entonces el total de estos niños que trabajan serían en número de 76 , es decir 22,7% del total de niños de 5 a 16 años.**

Trabajo según horarios y porcentaje de población de niños de 5 a 16 años que trabajan

	Frecuencia	Porcentaje	Valid Percent	% Acumulado
En la mañana	33	9,88	43,42	43,42
En la tarde	41	12,28	53,95	97,37
En la Noche	2	0,60	2,63	100,00
Total	76	22,75	100,00	
Missing System	258	77,25		
Total	334	100,00		

Las razones por las que los niños estarían trabajando según lo expresado por los padres, son las siguientes:

Fundamentalmente para apoyar las tareas del hogar en el 74% de casos, para su propio autosostenimiento (18%) y realmente para apoyar los ingresos del Hogar (8,%) cifra que coincide con los expresado por los padres cuando se les preguntó directamente por el trabajo de los menores.

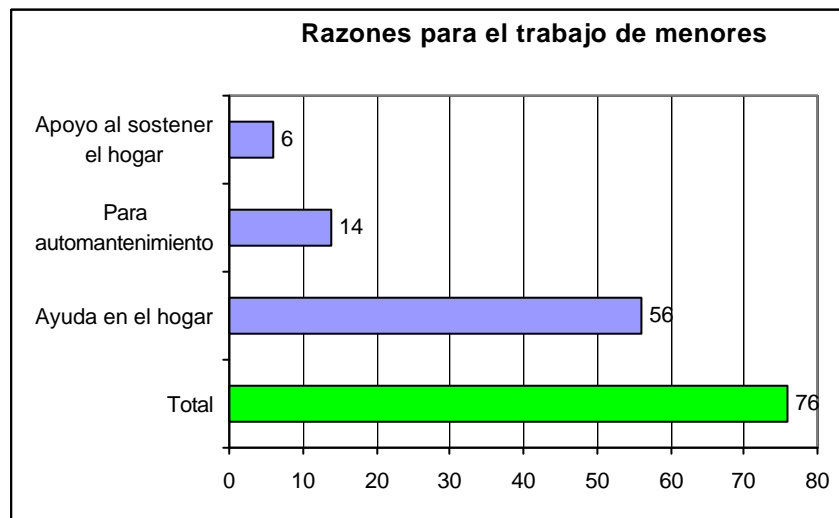

Los niños de 5 a 16 años que “trabajan” estarían continuando sus actividades escolares en un 94% y solo un 6% no estaría asistiendo a sus actividades escolares.



2.8 Sobre el lugar de Atención de Salud

Sobre la atención del parto, este se dio en el hospital - MINSA (38,4%), Centro de Salud (19%) y en un 36% en sus domicilios.

Los padres informan que entre 86 y 97% los niños menores de dos años han sus vacunas contra el sarampión, Polio, Tuberculosis, Tétanos y Tos convulsiva. Estas vacunas las reciben cuando viajan a Ica, Chala, o Arequipa.

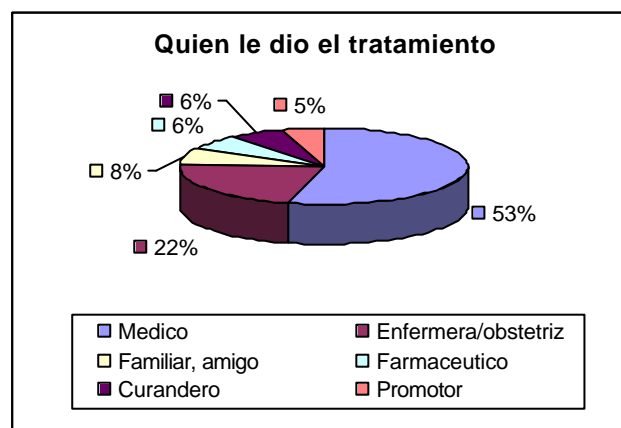

Sobre el personal que con más frecuencia les brinda atención de salud, se ha encontrado que recurren al profesional médico (53%), lo cual indica que se trata de atención recuperativa.

En segundo lugar, recurren a la enfermera u obstetriz (22%), esto también indica que recurren a otros lugares fuera de Relave pues en esta localidad no disponen de ese personal. Recientemente se ha designado un técnico de salud (mes de abril 2002). Destaca la participación de los familiares (8%) y los curanderos (6%).

El 16% de pobladores que necesitaron atención médica recurrieron a los servicios del Ministerio de Salud y solo un 6% tuvo acceso al servicio e ESSALUD.

2.9 Aspectos de Seguridad e Higiene Minera a Nivel del Hogar.

Las sustancias con las cuales las familias indican estar en contacto son principalmente el polvo de mina (86,5%), el mercurio (79.2%), los gases de voladura (66,3%). Después hacen referencia al polvo de la molienda (trituración en molinos y “chancadora”).

Asimismo, hacen referencia a las condiciones de trabajo en humedad (quimbaletes) en un 16,8% de los casos estudiados, y el contacto con residuos de petróleo en el 15,7% y en mucho menor proporción al cianuro y otros ácidos.

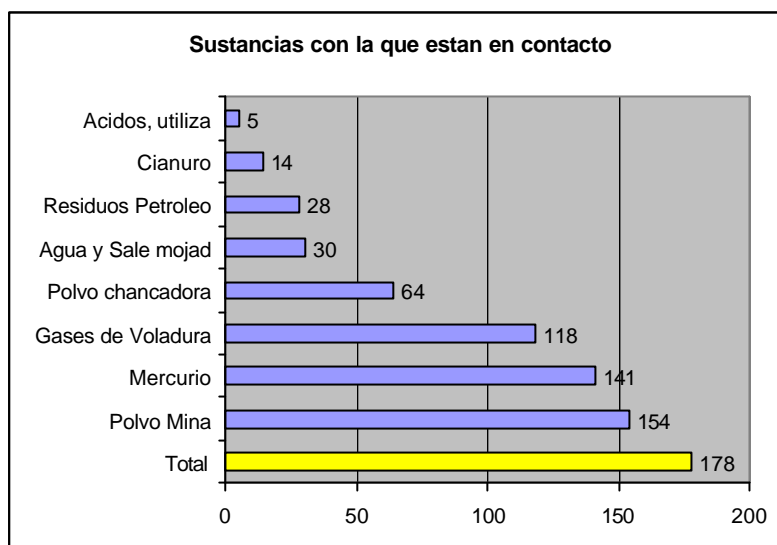

**FORMULARIO DE ENCUESTA
SOCIOECONOMICA - RELAVE**

ESTUDIO SOCIOECONOMICO - RELAVE

MAYO 2002

Fecha :

--	--	--

Día Mes Año

N° _____
(Uso de la Oficina)

MODULO 1: LOCALIZACION DE LA VIVIENDA

I. UBICACIÓN GEOGRAFICA:

(Uso de oficina)

CENTRO POBLADO _____
 DISTRITO _____
 PROVINCIA _____
 DEPARTAMENTO _____

III. AREA URBANA

(Uso de oficina)

Dirección de la Vivienda (Calle, Jirón, Av).. Carretera _____

No Puerta Interior Manzana Lote

Zona		Sección			
AEU N°		Mza N°			
Vivienda N°		Hogar N°			

II. AREA GEOGRAFICA

Urbano 1
 Rural 2

MODULO 2: CARACTERISTICAS Y SERVICIOS DE LA VIVIENDA

1 TIPO DE VIVIENDA

A. VIVIENDA PARTICULAR

Casa Independiente 1
 vivienda en quinta 2
 Vivienda en casa de vecindad 3
 (callejón, solar , callejón)
 Choza o cabana 4
 Vivienda improvisada 5
 Otro tipo 6

Especificar

B. VIVIENDA COLECTIVA

Hostal, alojamiento 1
 Vivienda en quinta 2
 Otro tipo 3

Especificar

2 CONDICION DE OCUPACION

A.- OCUPADA

Con personas presentes 1
 Con personas ausentes 2
 De uso ocasional3 3

B.- DES OCUPADA

Por estar en alquiler o venta 1
 Por estar en reparación 2
 Otro tipo 3

Especificar

3. LA VIVIENDA QUE OCUPA ES

Alquilada? 1
 Propia, comprándola a plazos? 3
 Propia completamente pagada? 4
 Propia autoconstruida? 5
 Usada con autorización del propietario 6
 Otra forma 7

Especificar

4 MATERIAL DE CONSTRUCCION DE LA VIVIENDA

A El material predominante en las paredes de la vivienda es:

Ladrillos o bloque de cemento 1
 Piedra con barro 2
 Madera 3
 Calamina 4
 Adobe 5
 Material improvisado 6

Especificar

C El material predominante en los pisos de la vivienda es:

parquet o madera pulida 1
 Madera (entablado) 2
 Tierra afirmada 3
 Bloque cemento 4
 Otro material 5

Especificar

B El material predominante en los techos es

Concreto ? 1
 Planchas de calamina 2
 Otro material 3

Especificar

5 AGUA DE CONSUMO HUMANO

Es sin color y transparente 1
 El agua tiene color 2
 El agua tiene olor diferente 3
 El agua tiene olor y color feo 4
 No me doy cuenta 5

**ESTUDIO SOCIOECONOMICO - RELAVE
MAYO 2002**

Fecha :
Día Mes Año

continuación Características de la Vivienda			
<p>6 EL ABASTECIMIENTO DE AGUA DE LA VIVIENDA PROCEDE DE</p> <p>Pozo? 1</p> <p>cisterna o pozo a mulas 2</p> <p>Río , acequia o manatial o similar 3</p> <p>Se usa agua de lluvia 4</p> <p>Otro tipo 5</p> <p align="center"><i>Especificar</i></p>	<p>7 LA VIVIENDA TIENE SERVICIO HIGIENICO CONECTADO</p> <p>(Water, excusado, letrina, etc) 1</p> <p>Pozo ciego o negro? 2</p> <p>Sobre acequia o canal? 3</p> <p>Campo abierto o calle? 4</p> <p>NO TIENE SERVICIO HIGIENICO 5</p>	<p>8 LA VIVIENDA TIENE ALUMBRADO</p> <p>No 1</p> <p>Si 2</p> <p>Que tipo de alumbrado tiene?</p> <p>Electrico 1</p> <p>grupo electrogeno 2</p> <p>otro 3</p> <p align="center"><i>Especificar</i></p> <p>Horario de Luz</p> <p>De _____ a _____</p>	<p>9 SIN CONTAR EL BAÑO, COCINA, PAZADISO CUANTAS HABITACIONES EN TOTAL TIENE</p> <p align="center"><input type="text"/></p> <p>CUANTOS HOGARES OCUPA LA VIVIENDA</p> <p align="center"><input type="text"/></p>

MODULO 3: CARACTERISTICAS DEL HOGAR		
<p>1 . CUANTAS HABITACIONES USA ESTE HOGAR?</p> <p align="center"><input type="text"/></p>	<p>4 COMO ELIMINA LA BASURA EN SU HOGAR ?</p> <p>Echan en la calle 1</p> <p>Echan a la acequia/ rio 2</p> <p>Echan al campo abierto 3</p> <p>En lugares determinados fuera del CP 4</p> <p>Otro tipo 5</p> <p align="center"><i>Especificar</i></p>	<p>6 TIENEN EL HOGAR ALGUNAS DE LAS MAQUINARIAS Y EQUIPOS DE MINERIA SIGUIENTES?</p> <p>Bomba de agua? 1</p> <p>Perforadora (Chicharra) 2</p> <p>Soldadura 3</p> <p>Retorta 4</p> <p>Horno de quemado de oro 5</p> <p>Quimbalete 6</p> <p>herramientas (puntas, comba, etc) 7</p> <p>Otros 10</p> <p align="center"><i>Especificar</i></p>
<p>2 . (LA HABITACION ESPECIAL PARA COCINAR ES DE</p> <p>Uso exclusivo del 1 hogar ? 1</p> <p>Uso compartido con otro hogar ? 2</p> <p>NO TIENE HABITACION PARA COCINAR</p>	<p>5 UTILIZAN ALGUN ESPACIO DE LA VIVIENDA PARA REALIZAR UNA ACTIVIDAD QUE PROPORCIONE INGRESOS AL HOGAR</p> <p>Si 1</p> <p align="center"><i>Especificar Actividad</i></p> <p>No 2</p>	
<p>3 EL SERVICIO HIGIENICO ES DE</p> <p>Uso Exclusivo del hogar 1</p> <p>Uso compartido con otro hogar 2</p> <p>NO TIENE SERVICIO HIGIENICO 3</p>		

Vº Bº

MODULO 4: PERSONAS QUE CONFORMAN EL HOGAR

1. EN ESTE HOGAR INCLUYENDO A LOS RECIEN NACIDOS Y ANCIANOS: ¿Cuántas personas durmieron aquí anoche?

Anota la
respuesta en
este cuadro

--	--

Nº de Orden	2. ¿CUAL ES EL NOMBRE Y APELLIDOS DE CADA UNA DE LAS PERSONAS?	3. ¿CUAL ES EL PARENTESCO O RELACION CON EL JEFE DE HOGAR? 1. Jefe / Jefa 2. Espos(a) 3. Hijo(a) 4. Yerno / Nuera 5. Padres / Suegros 6. Otros Parientes 7. Trabajo de Hogar 8. Pensionista 9. Otros No pariente	4. SEXO		5. ¿QUE EDAD TIENE EN AÑOS CUMPLIDOS?	6. ¿EN QUE PROVINCIA Y DISTRITO NACIO?		7. ¿EL IDIOMA DIALECTO MATERNO QUE APRENDIO EN SU NIÑEZ? 1. Aymara 2. Quechua 3. Castellano 4. Otra lengua 5. Otros	8. ¿SABE LEER O ESCRIBIR?					9. ¿CUAL FUE SU ULTIMO AÑO O GRADO DE ESTUDIOS QUE APROBO? 1. Sin nivel 2. Inicial 3. Primaria 4. Secundaria 5. Bachillerato 6. Sup. en Univ. Incompl 7. Sup. en Univ. Completa 8. Sup. en Instit Incompl 9. Sup. en Instit Completa			10. SU ESTADO CIVIL O CONYUGALES:	11. LA SEMANA PASADA ¿CUAL ES LA OCUPACION PRINCIPAL QUE DESEMPEÑO? Ejemplo Minería Artesanal Peluquero Vendedor Ambulante No Trabajo Ama de Casa Dueño de Bodega Dueño de Restaur. Chofer
			Hombre 1	Mujer 2		Años Cumplidos	Menores de un año		PROVINCIA	DISTRITO	SI	NO	NIVEL	AÑO	GRADO	1. Conviviente 2. Casado 3. Viudo 4. Divorciado 5. Separado 6. Soltero		
																	PARA PERSONAS DE 8 AÑOS A MAS	
01			1	2					1	2								
02			1	2					1	2								
03			1	2					1	2								
04			1	2					1	2								
05			1	2					1	2								
06			1	2					1	2								
07			1	2					1	2								
08			1	2					1	2								
09			1	2					1	2								
10			1	2					1	2								
11			1	2					1	2								
12			1	2					1	2								
13			1	2					1	2								
14			1	2					1	2								
15			1	2					1	2								

MODULO 5: EMPLEO (PARA EL JEFE DEL HOGAR)

<p>1. CUAL ES LA OCUPACION PRINCIPAL, QUE DESEMPEÑO, EN LOS ULTIMOS MESES?</p> <p>Minero artesanal dueño de labor 1 Minero artesanal latero 2 Contratista 3 Molinero 4 Transportistas 5</p> <p>Empleado 6 comprador de oro 7 Comerciante (tienda) 8 trabajador familiar no remunerado 10 Trabajador del hogar 11 Otros 12 <i>Especifique</i></p>	<p>6 EN SU TRABAJO O NEGOCIO, O EMPRESA LABORAN</p> <p>Menos de 10 persons 1 De 10 a 20 personas 2 De 20 a 30 personas 3 Mas de 24 años 4</p> <p>7 ¿ADEMAS DE SU OCUPACION PRINCIPAL REALIZA O TIENE OTRA ACTIVIDAD PARA OBTENER INGRESOS?</p> <p>SI 1 <i>Especifique</i></p> <p>NO 2 </p>	<p>10 ¿POR TRABAJAR EN LA CONCESIÓN USTED PAGA?</p> <p>Regalias Otro tipo de pago No paga</p> <p>11 ¿CADA CUANTO TIEMPO PAGA Y A CUANTO EQUIVALE ESE PAGO?</p> <table border="1"> <thead> <tr> <th>TIEMPO</th> <th>CANTIDAD</th> </tr> </thead> <tbody> <tr><td>1</td><td></td></tr> <tr><td>2</td><td></td></tr> <tr><td>3</td><td></td></tr> <tr><td>4</td><td></td></tr> <tr><td>5</td><td></td></tr> </tbody> </table>	TIEMPO	CANTIDAD	1		2		3		4		5			
TIEMPO	CANTIDAD															
1																
2																
3																
4																
5																
<p>3 EL TIPO DE PAGO O INGRESO QUE USTED RECIBE EN SU OCUPACION PRINCIPAL ES:</p> <p>Sueldo 1 Salario 2 Comisión 3 Destajo 4 Propina 5 Ingreso (ganacia o negocio) 6 En especie - Cachorro 7 Otros 8 <i>Especifique</i></p>	<p>8 ¿SU TRABAJO MINERO, LABOR, ESTÁ EN LA CONSECIÓN DE</p> <p>AURELSA 1 CARAVELI 2 OTRA 3 <i>Especifique</i></p> <p>NO SABE 4</p>	<p>12 ¿COMO OBTIENE SUS INGRESOS DE SU TRABAJO MINERO?</p> <p>Venta de mineral 1 Venta de Relave 2 Venta de Oro 3 Otros 4 <i>Especifique</i></p>														
<p>4. ¿LE AYUDAN PERSONAS DE SU FAMILIA, SIN RECIBIR NINGUN PAGO?</p> <p>No 1 Si 2</p> <p>5 LA EDAD DE LAS PERSONAS QUE LE AYUDAN</p> <table border="1"> <thead> <tr> <th>Edad</th> <th>Nº personas</th> </tr> </thead> <tbody> <tr><td>Menos de 5 años</td><td>1</td></tr> <tr><td>De 5 a 8 años</td><td>2</td></tr> <tr><td>De 9 a 12 años</td><td>3</td></tr> <tr><td>De 13 a 16 años</td><td>4</td></tr> <tr><td>De 17 a 20 años</td><td>5</td></tr> <tr><td>Más de 21 años</td><td>6</td></tr> </tbody> </table>	Edad	Nº personas	Menos de 5 años	1	De 5 a 8 años	2	De 9 a 12 años	3	De 13 a 16 años	4	De 17 a 20 años	5	Más de 21 años	6	<p>9 ¿CUANTOS DIAS A LA SEMANA TRABAJO LA SEMANA ANTERIOR Y CUANTAS N° horas</p> <p>* lunes 1 * martes 2 * miercoles 3 * jueves 4 * viernes 5 * sabado 6 * domingo 7</p> <p>Total de dias trabajados [] Promedio de horas por día [] Proemdio de horas por semana []</p> <p><i>* Pregunte día por día y anote, luego haga el calculo y repregunte</i></p>	<p>13 ¿CONOCE SOBRE LA LEY DE MINERIA ARTESANAL?</p> <p>SI 1 NO 2</p> <p>14 ¿SI TIENE UN ACCIDENTE DE TRABAJO O SE ENFERMA QUIEN SOSTIENE EL HOGAR?</p> <p>Código </p>
Edad	Nº personas															
Menos de 5 años	1															
De 5 a 8 años	2															
De 9 a 12 años	3															
De 13 a 16 años	4															
De 17 a 20 años	5															
Más de 21 años	6															

MODULO 5-A: TRABAJO FAMILIAR ; HIGIENE Y SEGURIDAD MINERA

<p>1. ¿QUE SUSTANCIAS QUIMICAS UTILIZA O ESTÁ EN CONTACTO CON ELLAS?</p> <p>Mercurio 1 Cianuro 2 Acido 3 Cianuro 4 residuos de petroleo 5 Polvo en la mina 6 gases de de la voladura 7 Polvo de chancadora 8 Al agua de la mian y sale mojado 10 Otro identificado 11 <i>Especificar</i></p>	<p>2. ¿EN QUE LE AYUDAN SUS HIJOS Y SU ESPOSA EN LA ACTIVIDAD MINERA?</p> <table border="1"> <thead> <tr> <th></th> <th>Hijo1</th> <th>Hijo 2</th> <th>Esposa</th> </tr> </thead> <tbody> <tr><td>Lleva el rancho</td><td></td><td></td><td>1</td></tr> <tr><td>Arrea el burro</td><td></td><td></td><td>2</td></tr> <tr><td></td><td></td><td></td><td>3</td></tr> <tr><td>Pallaquea</td><td></td><td></td><td>4</td></tr> <tr><td>Latea</td><td></td><td></td><td>5</td></tr> <tr><td>Quimbaletea</td><td></td><td></td><td>6</td></tr> <tr><td>Otro</td><td>.....</td><td>.....</td><td>7</td></tr> </tbody> </table> <p><i>Especifique Especifique</i></p>		Hijo1	Hijo 2	Esposa	Lleva el rancho			1	Arrea el burro			2				3	Pallaquea			4	Latea			5	Quimbaletea			6	Otro	7	<p>3 TODOS LOS DIAS TIENEN EL APOYO PARA QUIMBALETEAR?</p> <table border="1"> <thead> <tr> <th></th> <th>Hijo 1</th> <th>Hijo</th> <th>Esposa</th> <th>Código</th> </tr> </thead> <tbody> <tr><td>Todos los días</td><td></td><td></td><td></td><td></td></tr> <tr><td>Sabado- domingo</td><td></td><td></td><td></td><td></td></tr> <tr><td>A Veces</td><td></td><td></td><td></td><td></td></tr> </tbody> </table>		Hijo 1	Hijo	Esposa	Código	Todos los días					Sabado- domingo					A Veces				
	Hijo1	Hijo 2	Esposa																																																			
Lleva el rancho			1																																																			
Arrea el burro			2																																																			
			3																																																			
Pallaquea			4																																																			
Latea			5																																																			
Quimbaletea			6																																																			
Otro	7																																																			
	Hijo 1	Hijo	Esposa	Código																																																		
Todos los días																																																						
Sabado- domingo																																																						
A Veces																																																						
<p>4 GUARDA SUSTANCIAS QUIMICAS EN SU CASA?</p> <p>Mercurio 1 Cianuro 2 residuos de petroleo 3 Otro identificado 4 <i>Especifique</i></p> <p>6 TIENE LA MINA BUENA VENTILACION</p> <p>Si 1 No 2</p>	<p>8 ¿EN LA ULTIMA SEMANA USTED, HA UTILIZADO LOS SIGUIENTES EQUIPOS (se pregunta al minero)</p> <table border="1"> <thead> <tr> <th>Equipo</th> <th>Lunes</th> <th>Martes</th> <th>Miercoles</th> <th>Jueves</th> <th>viernes</th> <th>Sabado</th> <th>Domingo</th> </tr> </thead> <tbody> <tr><td>Casco</td><td></td><td></td><td></td><td></td><td></td><td></td><td></td></tr> <tr><td>Botas</td><td></td><td></td><td></td><td></td><td></td><td></td><td></td></tr> <tr><td>Guantes</td><td></td><td></td><td></td><td></td><td></td><td></td><td></td></tr> <tr><td>Respirador</td><td></td><td></td><td></td><td></td><td></td><td></td><td></td></tr> <tr><td>Alicate p' cerrar el explosivo</td><td></td><td></td><td></td><td></td><td></td><td></td><td></td></tr> </tbody> </table>	Equipo	Lunes	Martes	Miercoles	Jueves	viernes	Sabado	Domingo	Casco								Botas								Guantes								Respirador								Alicate p' cerrar el explosivo												
Equipo	Lunes	Martes	Miercoles	Jueves	viernes	Sabado	Domingo																																															
Casco																																																						
Botas																																																						
Guantes																																																						
Respirador																																																						
Alicate p' cerrar el explosivo																																																						
<p>7 LOS TUNELES DE LA MINA SON</p> <p>Altos que permiten pararse 1 Muy bajos que impiden estar parados 2</p> <p>8 SUS VECINOS CREEN QUE VIVIR EN UN POBLADO MINERO, AFECTA LA SALUD DE ELLOS Y SU FAMILIA ?</p> <p>Si 1 No 2 No sabe 3</p>	<p>10 CUALES CONSIDERA LOS RIESGOS DEL TRABAJO MINERO QUE MAS LE PREOCUPAN</p> <table border="1"> <tbody> <tr><td></td><td>1</td><td></td><td>5</td></tr> <tr><td></td><td>2</td><td></td><td>6</td></tr> <tr><td></td><td>3</td><td></td><td>7</td></tr> <tr><td></td><td>4</td><td></td><td>8</td></tr> </tbody> </table> <p>11 CUALES CONSIDERA QUE SON LAS CONDICIONES INSALUBRES DEL CENTRO POBLADO?</p> <table border="1"> <tbody> <tr><td></td><td>1</td><td></td><td>4</td></tr> <tr><td></td><td>2</td><td></td><td>5</td></tr> <tr><td></td><td>3</td><td></td><td>6</td></tr> </tbody> </table>		1		5		2		6		3		7		4		8		1		4		2		5		3		6																									
	1		5																																																			
	2		6																																																			
	3		7																																																			
	4		8																																																			
	1		4																																																			
	2		5																																																			
	3		6																																																			

MODULO 6: MIGRACION (PARA EL JEFE DEL HOGAR)

<p>1. ¿ANTES DE VENIR A VIVIR A RELAVE DONDE VIVIA USTED?</p> <p>¿En este poblado? 1 ¿En otro Distrito? 2 ¿En otra Provincia? 3 ¿En otro Departamento? 4 ¿En otro País? 5</p> <p style="text-align: center;"><i>Especifique</i></p>	<p>3. ¿ERA UD. JEFE DE FAMILIA DE DONDE PROCEDIA / VINO?</p> <p>SI 1 NO 2</p> <p>4. ¿CUAL ES LA RAZON POR LA QUE VINO A VIVIR A ESTE POBLADO?</p> <p>Encierre en un círculo el número que corresponde</p> <p>Actividad Minera 1 Otras actividades 2</p>	<p>5. ¿SU PERMANENCIA EN ESTE POBLADO SERA?</p> <p>Escriba en el recuadro</p> <p>En meses <input style="width: 40px;" type="text"/> En años <input style="width: 40px;" type="text"/> Indefinido <input style="width: 40px;" type="text"/></p> <p>6. ¿DURANTE EL MES ANTERIOR CUANTOS DIAS SE AUSENTO DE ESTE POBLADO?</p> <p>Escriba en el recuadro <input style="width: 60px;" type="text"/></p> <p>7. ¿NORMALMENTE SE AUSENTE ESTE NUMERO DE DIAS?</p> <p>SI 1 NO 2</p>		
<p>2. ¿EN QUE AÑO LLEGO A ESTE POBLADO?</p> <table border="1" style="width: 100%; border-collapse: collapse;"> <tr> <td style="width: 30px; text-align: center;">AÑO</td> <td style="width: 60px;"><input style="width: 90%;" type="text"/></td> </tr> </table>	AÑO	<input style="width: 90%;" type="text"/>		
AÑO	<input style="width: 90%;" type="text"/>			

MODULO 6: SALUD

<p>1. DURANTE LOS ULTIMOS 3 MESES ¿ALGUN MIEMBRO DE SU HOGAR PRESENTO ALGUNA ENFERMEDAD O ACCIDENTE?</p> <p>Encierre en un círculo el número que corresponde</p> <p>SI 1 NO 2</p> <p>2. ¿DONDE SE LLEVO A CABO LA CONSULTORIA O ATENCION POR ESTA ENFERMEDAD O ACCIDENTE?</p> <p>(Acepte una o mas alternativas)</p> <p>* Posta, Policlínico ESSALUD 1 * Hospital del Seguro 2 * Clínica particular 3 Hospital MINSA 4 Consultorio Médico Particular 5 Farmacia o botica 6 Puesto, Centro de Salud MINSA 7 Autoreceta o repitio receta anterior 8 Su domicilio 10 Casa de Huesero, Curandero 11 NO BUSCO ATENCION 12</p> <p>* Situados en Provincias Proximas</p>	<p>3. ¿EN CUANTO TIEMPO LLEGO AL LUGAR DE ATENCION DE SALUD?</p> <p>Horas 1 Minutos 2 NO SABE 3</p> <p>4. ¿QUIEN LE DIO EL TRATAMIENTO?</p> <p>Encierre en un círculo el número que corresponde</p> <p>* Farmaceutico 1 * Obstetris 2 Medico 3 Dentista 4 Enfermera 5 Promotor 6 Curandero 7 Familiar / Amigo (no me 8</p> <p>* Situados en Provincias Proximas</p>	<p>5. ¿DONDE OBTUVO LOS MEDICAMENTOS?</p> <p>Encierre en un círculo el número que corresponde</p> <p>Farmaceutico - Botica 1 Centro o puesto de Salud 2 Hospital MINSA 3 Posta / Policlínico ESSALUD 4 Hospital 5 Bodega 5 ESSALU 6 Botiquin comunal 7 Otros (Especifique) 8 No obtuvo medicamentos 0</p> <p>6. ¿A CAUSA DE ESTA ENFERMEDAD O ACCIDENTE ESTUVO HOSPITALIZADO?</p> <p>Encierre en un círculo el número que corresponde</p> <p>SI 1 NO 2</p> <p>7. ¿CUANTO TIEMPO ESTUVO HOSPITALIZADO?</p> <p style="text-align: center;"><input style="width: 40px;" type="text"/> <input style="width: 40px;" type="text"/> Días Meses</p>
--	--	---

MODULO 7: FECUNDIDAD E INMUNIZACIONES (CONYUGUE / MUJER ENTRE 15 Y 49 AÑOS)

<p>1. ¿EN TOTAL CUANTOS HIJOS (AS) NACIDOS VIVOS HA TENDIO UD. INCLUYENDO AQUELLOS QUE FALLECIERON A LOS POCOS MINUTOS DE HABER NACIDO?</p> <p style="text-align: center;"><input style="width: 60px;" type="text"/></p> <p>Si no ha tenido hijos coloque 0 y concluya la entrevista</p>	<p>2. ¿CUANTOS DE SUS HIJOS (AS) ESTAN ACTUALMENTE VIVOS?</p> <p style="text-align: center;"><input style="width: 60px;" type="text"/></p>	<p>3. ¿SU ULTIMO HIJO NACIDO VIVO RECIBIO LAS SIGUIENTES VACUNAS?</p> <table border="1" style="width: 100%; border-collapse: collapse; text-align: center;"> <thead> <tr> <th style="width: 15%;">BCG <small>Contra la tuberculosis (inyección en el brazo derecho)</small></th> <th style="width: 15%;">POLIO <small>(Gotas en la boca)</small></th> <th style="width: 15%;">SARAMPION <small>(inyección en el hombro izquierdo)</small></th> <th style="width: 15%;">DPT <small>(inyección en la nalga)</small></th> </tr> </thead> <tbody> <tr> <td>Si</td> <td>1</td> <td>1</td> <td>1</td> </tr> <tr> <td>No</td> <td>2</td> <td>2</td> <td>2</td> </tr> <tr> <td>No sabe</td> <td>9</td> <td>9</td> <td>9</td> </tr> </tbody> </table>	BCG <small>Contra la tuberculosis (inyección en el brazo derecho)</small>	POLIO <small>(Gotas en la boca)</small>	SARAMPION <small>(inyección en el hombro izquierdo)</small>	DPT <small>(inyección en la nalga)</small>	Si	1	1	1	No	2	2	2	No sabe	9	9	9																																																								
BCG <small>Contra la tuberculosis (inyección en el brazo derecho)</small>	POLIO <small>(Gotas en la boca)</small>	SARAMPION <small>(inyección en el hombro izquierdo)</small>	DPT <small>(inyección en la nalga)</small>																																																																							
Si	1	1	1																																																																							
No	2	2	2																																																																							
No sabe	9	9	9																																																																							
<p>4. ¿DONDE SE HA ATENDIDO EN SU ULTIMO PARTO?</p> <p>Encierre en un círculo el número que corresponde</p> <p>Hospital MINSA 1 Hospital del Seguro 2 Posta, Policlínico ESSALUD 3 Puesto, Centro de Salud MINSA 4 Clínica particular 5 Consultorio Médico Particular 6 Su domicilio 7 Otro 8</p> <p style="text-align: center;"><i>Especifique</i></p>	<p>5. ¿EN LOS ULTIMOS DOCE MESES ¿LE HAN REALIZADO EXAMEN DE _____ ? ¿DONDE?</p> <table border="1" style="width: 100%; border-collapse: collapse; text-align: center;"> <thead> <tr> <th style="width: 15%;">Tipo de Examen</th> <th style="width: 10%;">ESSAL</th> <th style="width: 10%;">MINSA</th> <th style="width: 10%;">Municipalidad FFAA / Fuerzas Policiales</th> <th style="width: 10%;">Liga Peruana de Lucha contra el cancer</th> <th style="width: 10%;">Consult. Particul</th> <th style="width: 10%;">ONG / Iglesia</th> <th style="width: 10%;">Otro</th> </tr> </thead> <tbody> <tr> <td></td> <td>UD</td> <td></td> <td></td> <td></td> <td></td> <td></td> <td></td> </tr> <tr><td> </td><td> </td><td> </td><td> </td><td> </td><td> </td><td> </td><td> </td></tr> <tr><td> </td><td> </td><td> </td><td> </td><td> </td><td> </td><td> </td><td> </td></tr> <tr><td> </td><td> </td><td> </td><td> </td><td> </td><td> </td><td> </td><td> </td></tr> <tr><td> </td><td> </td><td> </td><td> </td><td> </td><td> </td><td> </td><td> </td></tr> <tr><td> </td><td> </td><td> </td><td> </td><td> </td><td> </td><td> </td><td> </td></tr> <tr><td> </td><td> </td><td> </td><td> </td><td> </td><td> </td><td> </td><td> </td></tr> <tr><td> </td><td> </td><td> </td><td> </td><td> </td><td> </td><td> </td><td> </td></tr> </tbody> </table>		Tipo de Examen	ESSAL	MINSA	Municipalidad FFAA / Fuerzas Policiales	Liga Peruana de Lucha contra el cancer	Consult. Particul	ONG / Iglesia	Otro		UD																																																														
Tipo de Examen	ESSAL	MINSA	Municipalidad FFAA / Fuerzas Policiales	Liga Peruana de Lucha contra el cancer	Consult. Particul	ONG / Iglesia	Otro																																																																			
	UD																																																																									

**ESTUDIO SOCIOECONOMICO - RELAVE
MAYO 2002**

Fecha :

--	--	--

 Día Mes Año

MODULO 7 : ASPECTOS SOCIALES

<p>1 PERETENECE A UNA ORGANIZACIÓN</p> <table style="margin-left: auto; margin-right: auto;"> <tr> <td></td> <td align="center">Si</td> <td align="center">NO</td> </tr> <tr> <td>Jefe de familia</td> <td align="center"><table border="1" style="width: 20px; height: 20px;"><tr><td align="center">1</td></tr></table></td> <td align="center"><table border="1" style="width: 20px; height: 20px;"><tr><td align="center">1</td></tr></table></td> </tr> <tr> <td>Madre</td> <td align="center"><table border="1" style="width: 20px; height: 20px;"><tr><td align="center">2</td></tr></table></td> <td align="center"><table border="1" style="width: 20px; height: 20px;"><tr><td align="center">2</td></tr></table></td> </tr> <tr> <td>Otro minero</td> <td align="center"><table border="1" style="width: 20px; height: 20px;"><tr><td align="center">3</td></tr></table></td> <td align="center"><table border="1" style="width: 20px; height: 20px;"><tr><td align="center">3</td></tr></table></td> </tr> </table>		Si	NO	Jefe de familia	<table border="1" style="width: 20px; height: 20px;"><tr><td align="center">1</td></tr></table>	1	<table border="1" style="width: 20px; height: 20px;"><tr><td align="center">1</td></tr></table>	1	Madre	<table border="1" style="width: 20px; height: 20px;"><tr><td align="center">2</td></tr></table>	2	<table border="1" style="width: 20px; height: 20px;"><tr><td align="center">2</td></tr></table>	2	Otro minero	<table border="1" style="width: 20px; height: 20px;"><tr><td align="center">3</td></tr></table>	3	<table border="1" style="width: 20px; height: 20px;"><tr><td align="center">3</td></tr></table>	3	<p>2 LA ORGANIZACIÓN A LA QUE PERTENECE ERA?</p> <table style="width: 100%;"> <tr> <td>Organización Barrial</td> <td align="center">1</td> </tr> <tr> <td>Organización gremial</td> <td align="center">2</td> </tr> <tr> <td>Organización de Mujeres</td> <td align="center">3</td> </tr> <tr> <td>Otros</td> <td align="center">4</td> </tr> </table> <p align="center"><i>Especificar</i></p>	Organización Barrial	1	Organización gremial	2	Organización de Mujeres	3	Otros	4	<p>3 COMO CALIFICARIA USTED LA LABOR DE SU ORGANIZACIÓN</p> <table style="width: 100%;"> <tr> <td></td> <td align="center">Madre</td> <td align="center">Padre</td> <td align="center">Otro</td> <td></td> </tr> <tr> <td>Pésimo</td> <td align="center">1</td> <td align="center">1</td> <td align="center">1</td> <td align="center">----</td> </tr> <tr> <td>Regular</td> <td align="center">2</td> <td align="center">2</td> <td align="center">2</td> <td></td> </tr> <tr> <td>Bueno</td> <td align="center">3</td> <td align="center">3</td> <td align="center">3</td> <td></td> </tr> <tr> <td>Muy Bueno</td> <td align="center">4</td> <td align="center">4</td> <td align="center">4</td> <td align="center">----</td> </tr> </table>		Madre	Padre	Otro		Pésimo	1	1	1	----	Regular	2	2	2		Bueno	3	3	3		Muy Bueno	4	4	4	----
	Si	NO																																																			
Jefe de familia	<table border="1" style="width: 20px; height: 20px;"><tr><td align="center">1</td></tr></table>	1	<table border="1" style="width: 20px; height: 20px;"><tr><td align="center">1</td></tr></table>	1																																																	
1																																																					
1																																																					
Madre	<table border="1" style="width: 20px; height: 20px;"><tr><td align="center">2</td></tr></table>	2	<table border="1" style="width: 20px; height: 20px;"><tr><td align="center">2</td></tr></table>	2																																																	
2																																																					
2																																																					
Otro minero	<table border="1" style="width: 20px; height: 20px;"><tr><td align="center">3</td></tr></table>	3	<table border="1" style="width: 20px; height: 20px;"><tr><td align="center">3</td></tr></table>	3																																																	
3																																																					
3																																																					
Organización Barrial	1																																																				
Organización gremial	2																																																				
Organización de Mujeres	3																																																				
Otros	4																																																				
	Madre	Padre	Otro																																																		
Pésimo	1	1	1	----																																																	
Regular	2	2	2																																																		
Bueno	3	3	3																																																		
Muy Bueno	4	4	4	----																																																	

MODULO 8: CARACTERISTICAS DEL NIÑO Y ADOLESCENTES

Miembro Nº _____ (Segun consta en el Modulo 4)

HACE CUANTO TIEMPO VIVE EN EL CENTRO POBLADO meses <table border="1" style="width: 50px; height: 20px; display: inline-table;"></table> años <table border="1" style="width: 50px; height: 20px; display: inline-table;"></table>	QUE LABOR, OFICIO O ACTIVIDAD REALIZARÁ	En que Momento del día realiza la labor o actividad En la Mañana 1 <table border="1" style="width: 40px; height: 20px; display: inline-table;"></table> En la Tarde 2 <table border="1" style="width: 40px; height: 20px; display: inline-table;"></table> En la Noche 3 <table border="1" style="width: 40px; height: 20px; display: inline-table;"></table>
CUALES SON LAS PRINCIPALES RAZONES POR LA QUE TRABAJA CUANTO GANA O PERCIBE EN PROMEDIO 1 Diario <table border="1" style="width: 40px; height: 20px; display: inline-table;"></table> 2 Semanal <table border="1" style="width: 40px; height: 20px; display: inline-table;"></table> 3 mensual <table border="1" style="width: 40px; height: 20px; display: inline-table;"></table>	ACTUALMENTE ASISTE A ALGUN CENTRO EDUCATIVO? SI 1 No 2	

ESTUDIO SOCIOECONOMICO - RELAVE
MAYO 2002

Fecha :
Día Mes Año

MODULO 8: CARACTERISTICAS DEL NIÑO Y ADOLESCENTES

Miembro N° _____ (Segun consta en el Modulo 4)

HACE CUANTO TIEMPO VIVE EN EL

CENTRO POBLADO

meses años

QUE LABOR, OFICIO O ACTIVIDAD

REALIZARÁ

.....
.....

En que Momento del día realiza la labor o activiad

En la Mañana	1	<input type="text"/>
En la Tarde	2	<input type="text"/>
En la Noche	3	<input type="text"/>

CUALES SON LAS PRINCIPALES RAZONES CUANTO GANA O PERCIBE
POR LA QUE TRABAJA EN PROMEDIO

1	Diario	<input type="text"/>
2	Semanal	<input type="text"/>
3	mensual	<input type="text"/>

ACTUALMENTE ASISTE A ALGUN CENTRO EDUCATIVO?

SI 1 No 2

Miembro N° _____ (Segun consta en el Modulo 4)

HACE CUANTO TIEMPO VIVE EN EL

CENTRO POBALDO

meses años

QUE LABOR, OFICIO O ACTIVIDAD

REALIZARÁ

.....
.....

En que Momento del día realiza la labor o activiad

En la Mañana	1	<input type="text"/>
En la Tarde	2	<input type="text"/>
En la Noche	3	<input type="text"/>

CUALES SON LAS PRINCIPALES RAZONES CUANTO GANA O PERCIBE
POR LA QUE TRABAJA EN PROMEDIO

1	Diario	<input type="text"/>
2	Semanal	<input type="text"/>
3	mensual	<input type="text"/>

ACTUALMENTE ASISTE A ALGUN CENTRO EDUCATIVO?

SI 1 No 2

A CUAL?

CUADROS DE SALIDA DE ENCUESTA

- MODULO 1: LOCALIZACION DE LA VIVIENDA
- MODULO 2: CARACTERISTICAS Y SERVICIOS DE LA VIVIENDA
- MODULO 3: CARACTERISTICAS DEL HOGAR
- MODULO 4: PERSONAS QUE CONFORMAN EL HOGAR
- MODULO 5: EMPLEO (PARA EL JEFE DE HOGAR)
- MODULO 5-A: TRABAJO FAMILIAR, HIGIENE Y SEGURIDAD MINERA
- MODULO 6: MIGRACION (PARA EL JEFE DEL HOGAR)
- MODULO 6A: SALUD
- MODULO 7: FECUNDIDAD E INMUNIZACIONES
- MODULO 8: CARACTERISTICAS DEL NIÑO Y ADOLESCENTES

MODULO 1:

LOCALIZACION DE LA VIVIENDA

I. UBICACIÓN GEOGRAFICA

CENTRO POBLADO : RELAVE

DISTRITO : PULLO

PROVINCIA : PARINACOCHAS

DEPARTAMENTO : AYACUCHO

II. AREA GEOGRAFICA: RURAL

MODULO 2:
CARACTERISTICAS Y SERVICIOS DE LA VIVIENDA

1 TIPO DE VIVIENDA

A. Vivienda particular

		Frecuencia	Porcentaje	Valid Percent	% Acumulado
Total		231	100	100	
Valid	Casa Indep.(incluye Choza yo cabaña)	210	90.91	90.91	90.91
	Un Cuarto en vivienda familiar	11	4.76	4.76	95.67
	Viv.Vecindad (Callejon,solar)	10	4.33	4.33	100.00

B. Vivienda colectiva

		Frecuencia	Porcentaje	Valid Percent	% Acumulado
Total		231	100	100	
Valid	Propia (autoconstruida)	150	64.94	64.94	64.94
	Alquilada	44	19.05	19.05	83.98
	Propia (Pagada,plazos)	20	8.66	8.66	92.64
	Usada con autorización Propietario	17	7.36	7.36	100.00

4. MATERIAL DE CONSTRUCCION DE LA VIVIENDA

A. Material predominante en las paredes de la vivienda es:

		Frecuencia	Porcentaje	Valid Percent	% Acumulado
Total		231	100	100	
Valid	Adobe	154	66.67	66.67	66.67
	Material improvisado(esteras)	72	31.17	31.17	97.84
	Piedra en barro	3	1.30	1.30	99.13
	Ladrillos (Cemento)	1	0.43	0.43	99.57
	Calamina	1	0.43	0.43	100.00

B. Material predominante en los techos de la vivienda es:

		Frecuencia	Porcentaje	Valid Percent	% Acumulado
Total		231	100	100	
	Estera	163	70.56	70.56	70.56
Valid	Calamina	63	27.27	27.27	97.84
	Estera y plastico	3	1.30	1.30	99.13
	Plastico	2	0.87	0.87	100.00

C. Material predominante en los pisos de la vivienda es:

		Frecuencia	Porcentaje	Valid Percent	% Acumulado
Total		231	100	100	
Valid	Tierra afirmada	195	84.42	84.42	84.42
	Bloque cemento	36	15.58	15.58	100.00

5. AGUA DE CONSUMO HUMANO

		Frecuencia	Porcentaje	Valid Percent	% Acumulado
Total		231	100	100	
Valid	Es sin color y transparente	173	74.89	74.89	74.89

No me doy cuenta	23	9.96	9.96	84.85
Tiene olor diferente	13	5.63	5.63	90.48
Tiene olor y color feo	13	5.63	5.63	96.10
El agua tiene color	9	3.90	3.90	100.00

A. Hierve el agua para beber

		Frecuencia	Porcentaje	Valid Percent	% Acumulado
Total		231	100	100	
Valid	Si	190	82.25	82.25	82.25
	No	11	4.76	4.76	87.01
	A veces	30	12.99	12.99	100.00

Características de la Vivienda

6. El abastecimiento de agua de la vivienda procede de

		Frecuencia	Porcentaje	Valid Percent	% Acumulado
Total		231	100	100	
Valid	Rio, acequia	221	95.67	95.67	95.67
	Pozo	10	4.33	4.33	100.00

7. La vivienda tiene servicio higienico conectado

		Frecuencia	Porcentaje	Valid Percent	% Acumulado
Total		231	100	100	
Valid	No	219	94.81	94.81	94.81
	Si	12	5.19	5.19	100.00

7a. La vivienda tiene servicio higienico conectado

		Frecuencia	Porcentaje	Valid Percent	% Acumulado
Total		231	100.00	100	
Valid	No tiene servicio	219	94.81	94.81	94.81
	Pozo ciego o negro	11	4.76	4.76	99.57
	Water excusado, letrina	1	0.43	0.43	100.00

7b. Si no tiene servicio higienico que usa?

		Frecuencia	Porcentaje	Valid Percent	% Acumulado
Total		219	100.00	100	
Valid	Campo abierto o calle	155	70.78	70.78	70.78
	Sobre acequia o canal	64	29.22	29.22	100.00

8. La vivienda tiene alumbrado

		Frecuencia	Porcentaje	Valid Percent	% Acumulado
Total		231	100	100	
Valid	Si	113	48.92	48.92	48.92
	No	118	51.08	51.08	100.00

8a. Que tipo de alumbrado tiene

		Frecuencia	Porcentaje	Valid Percent	% Acumulado
Total		231	51.948052	51.948052	

Valid	Otros tipos de alumbrado	118	51.08	51.08	51.08
	Grupo electrogeno comunal	111			
	Grupo electrogeno propio	2	0.87	0.87	51.95

8b. Otro tipo alumbrado

		Frecuencia	Porcentaje	Valid Percent	% Acumulado
Total		118	100	100	
	Vela	98	83.05	83.05	83.05
	Lampara	12	10.17	10.17	93.22
	Vela y Lamparin	4	3.39	3.39	96.61
	Vela, Carbuo	2	1.69	1.69	98.31
	Vela, Mechero	2	1.69	1.69	100.00

9. Sin contar el baño, cocina pazadiso cuantas habitaciones en total tiene

		Frecuencia	Porcentaje	Valid Percent	% Acumulado
Total		231	100	100	
Valid	1 habitacion	76	32.90	32.90	32.90
	2 a 3 habit	129	55.84	55.84	88.74
	4 a 7 habit.	26	11.26	11.26	100.00

9a. Cuantos hogares ocupan la vivienda

		Frecuencia	Porcentaje	Valid Percent	% Acumulado
Total		231	100	100	
Valid	1	201	87.01	87.01	87.01
	2	20	8.66	8.66	95.67
	3	9	3.90	3.90	99.57
	4	1	0.43	0.43	100.00

MODULO 3: CARACTERISTICAS DEL HOGAR

1. Cuantas Habitaciones usa este hogar?

		Frecuencia	Porcentaje	Valid Percent	% Acumulado
Total		231	100	100	
	1	100	43.29	43.29	43.29
	2	88	38.10	38.10	81.39
	3	33	14.29	14.29	95.67
	4	8	3.46	3.46	99.13
	5	2	0.87	0.87	100.00

2. La vivienda tiene una habitación para cocina

		Frecuencia	Porcentaje	Valid Percent	% Acumulado
Total		231	100	100	
Valid	Si	114	49.35	49.35	49.35
	No	117	50.65	50.65	100.00

2a. La habitación especial para cocinar es de

		Frecuencia	Porcentaje	Valid Percent	% Acumulado
Total		231	100	100	

Valid	Uso exclusivo del hogar	105	45.45	45.45	45.45
	Uso compartido con otro hogar	9	3.90	3.90	49.35
	No tiene	117	50.65	50.65	100.00

3. El servicios higienico es de

		Frecuencia	Porcentaje	Valid Percent	% Acumulado
Total		231	100	100	
Valid	No tiene	220	95.24	95.24	95.24
	Uso exclusivo del hogar	11	4.76	4.76	100.00

4. Disponen un lugar donde eliminar la basura

		Frecuencia	Porcentaje	Valid Percent	% Acumulado
Total		231	100	100	
Valid	Si	33	14.29	14.29	14.29
	No	198	85.71	85.71	100.00

4a. Como elimina la basura

		Frecuencia	Porcentaje	Valid Percent	% Acumulado
Total		231	100	100	
Valid	Echan al campo abierto	134	58.01	58.01	58.01
	Echan a la acequia	58	25.11	25.11	83.12
	Lugares determinados, fuera del CP	33	14.29	14.29	97.40
	La Queman /le dan al cerdo	6	2.60	2.60	100.00

5. Utiliza algún espacio de la vivienda para generar Ingresos

		Frecuencia	Porcentaje	Valid Percent	% Acumulado
Total		231	100	100	
Valid	No	168	72.73	72.73	72.73
	Si	63	27.27	27.27	100.00

5a. Que actividad realiza en ese espacio

		Frecuencia	Porcentaje	Valid Percent	% Acumulado
Total		63	100	100	
Alquiler	Alquila a carnicero	1	1.59	1.59	1.59
	Alquilan quimbaletes en su cas	1	1.59	1.59	3.17
	Alquiler de cuartos	5	7.94	7.94	11.11
Comercio	Bodega	1	1.59	1.59	12.70
	Bar.restaurant	1	1.59	1.59	14.29
	Bazar	3	4.76	4.76	19.05
	Billar-restaurant	1	1.59	1.59	20.63
	Bodega-restaurant	1	1.59	1.59	22.22
	Bodega - bar - billar	1	1.59	1.59	23.81
	Bodega	10	15.87	15.87	39.68
	Bodega/ verduleria	1	1.59	1.59	41.27
	Carniceria y verduleria	1	1.59	1.59	42.86
	Polleria	1	1.59	1.59	44.44
	Pension y venta de gaseosas	1	1.59	1.59	46.03
	Pension	1	1.59	1.59	47.62
	Tienda	4	6.35	6.35	53.97
	Tienda de abarrotes	2	3.17	3.17	57.14
	Tienda y da pension	1	1.59	1.59	58.73
	Tienda y pension	2	3.17	3.17	61.90

	Vende cosmeticos	1	1.59	1.59	63.49
	Vende pollo beneficiado	1	1.59	1.59	65.08
	Venta de abarrotes	4	6.35	6.35	71.43
	Venta de gaseosas	3	4.76	4.76	76.19
	Venta de gaseosas y comida	1	1.59	1.59	77.78
	Venta de licor	1	1.59	1.59	79.37
	Venta de ropa vestir	1	1.59	1.59	80.95
	Venta de salchipapa	1	1.59	1.59	82.54
	Ventas	1	1.59	1.59	84.13
	Molino - quimbaletes	1	1.59	1.59	85.71
	Molino	4	6.35	6.35	92.06
Produccion	Quimbalete	1	1.59	1.59	93.65
	Quimbaletea	1	1.59	1.59	95.24
	Quimbaletes en la casa	1	1.59	1.59	96.83
Servicio	Radiocomunicacion	2	3.17	3.17	100.00

5a. Que actividad realiza en ese espacio (Actividad)

		Frecuencia	Porcentaje	Valid Percent	% Acumulado
Total		63	100	100	
	Comercio	46	73.02	73.02	73.02
	Producción	8	12.70	12.70	85.71
	Alquiler	7	11.11	11.11	96.83
	Servicio (radio comunicación)	2	3.17	3.17	100.00

6. Tiene en el hogar algunas de las maquinarias y equipos de mineria

	Frecuencia	Porcentaje
Total de familias	231	100
Tiene Herramientas (comba,..)	186	80.52
Tiene Quimbalete	73	31.60
Tiene Perforadora	26	11.26
Carretillas	21	9.09
Vehiculos	10	4.33
Tiene Horno quemar oro	8	3.46
Transporte (burros)	7	3.03
Tiene Bomba Agua	5	2.16
Tiene Retorta	5	2.16
Baterias	4	1.73
Tiene Soldadura	2	0.87

7. Otros

Tiene animales

		Frecuencia	Porcentaje	Valid Percent	% Acumulado
Total		231	100.00	100.00	
Valid	Si	127	54.98	54.98	54.98
	No	104	45.02	45.02	100.00

Animal Menor 1

		Frecuencia	Porcentaje	Valid Percent	% Acumulado
Total		231	100	100	
Valid	No crian	104	45.02	45.02	45.02
	Carnero, cerdo y chivo	18	7.79	7.79	52.81
	Cuyes y conejos	21	9.09	9.09	61.90
	Aves	63	27.27	27.27	89.18
	Mascotas	17	7.36	7.36	96.54
	Burros	7	3.03	3.03	99.57
	Vaca	1	0.43	0.43	100.00

Cultiva algún Producto

		Frecuencia	Porcentaje	Valid Percent	% Acumulado
Total		231	100	100	
Valid	Si	39	16.88	16.88	16.88
	No	192	83.12	83.12	100.00

Cultivo

		Frecuencia	Porcentaje	Valid Percent	% Acumulado
Total		231	100	100	
Valid	No cultivan	192	83.12	83.12	83.12
	Verduras	12	5.19	5.19	88.31
	Alfalfa	9	3.90	3.90	92.21
	Camote, papa	5	2.16	2.16	94.37
	Maíz	13	5.63	5.63	100.00

MODULO 4:
PERSONAS QUE CONFORMAN EL HOGAR

3. ¿Cuál es el parentesco o relación con el jefe de hogar?

		Frecuencia	Porcentaje	Valid Percent	% Acumulado
Total		823	100	100	
	Jefe	231	28.07	28.07	28.07
	Conyuge	146	17.74	17.74	45.81
	Hijo	367	44.59	44.59	90.40
	Yerno	4	0.49	0.49	90.89
	Padres, suegros	7	0.85	0.85	91.74
	Otro pariente	58	7.05	7.05	98.78
	Otros No Parientes	10	1.22	1.22	100.00

4. Población Total y según Sexo

		Frecuencia	Porcentaje	Valid Percent	% Acumulado
Total		823	100	100	
Valid	Hombre	467	56.74	56.74	56.74
	Mujer	356	43.26	43.26	100.00

5. Poblacion según grupos de edad

		Frecuencia	Porcentaje	Valid Percent	% Acumulado
Total		823	100	100	
	Menores de 1	42	5.10	5.10	5.10
	de 1 a 4	78	9.48	9.48	14.58
	de 5 a 11	163	19.81	19.81	34.39
	de 12 a 17	87	10.57	10.57	44.96
	de 18 a 24	106	12.88	12.88	57.84
	de 25 a 49	312	37.91	37.91	95.75
	de 49 a más	35	4.25	4.25	100.00

Distribución de la poblacion según grupos de edad y sexo

	TOTAL	% Porcentaje	Hombre	% Porcentaje	Mujer
Total	823	100.0	467	56.7	356
	Menores de 1	42	5.1	24	57.1
	de 1 a 4	78	9.5	37	47.4
	de 5 a 11	163	19.8	88	54.0
	de 12 a 17	87	10.6	53	60.9
	de 18 a 24	106	12.9	50	47.2
	de 25 a 49	312	37.9	195	62.5
	de 50 a más	35	4.3	20	57.1

		Frecuencia	Porcentaje	Valid Percent	% Acumulado
Total (todas edades)		18	100	100	
Valid	1	4	22.22	22.22	22.22
	2	1	5.56	5.56	27.78
	3	2	11.11	11.11	38.89
	5	1	5.56	5.56	44.44
	6	4	22.22	22.22	66.67
	7	1	5.56	5.56	72.22
	9	2	11.11	11.11	83.33
	10	1	5.56	5.56	88.89
	11	2	11.11	11.11	100.00

6. Lugar de Nacimiento desde donde han migrado a Relave

		Frecuencia	Porcentaje	Valid Percent	% Acumulado
Total		823	100	100	
Valid	5-Ayacucho	333	40.46	40.46	40.46
	4-Arequipa	195	23.69	23.69	64.16
	21-Puno	81	9.84	9.84	74.00
	8-Cusco	68	8.26	8.26	82.26
	11-Ica	38	4.62	4.62	86.88
	15-Lima	33	4.01	4.01	90.89
	3-Apurimac	31	3.77	3.77	3.77
	13-La Libertad	25	3.04	3.04	6.80
	18-Moquegua	7	0.85	0.85	7.65
	12-Junin	4	0.49	0.49	8.14
	9-Huancavelica	2	0.24	0.24	8.38
	23-Tacna	2	0.24	0.24	8.63
	6-Cajamarca	1	0.12	0.12	8.75
	7-Callao	1	0.12	0.12	8.87
	20-Piura	1	0.12	0.12	8.99
	24-Tumbes	1	0.12	0.12	9.11

7. ¿El Idioma o dialecto que aprendió en su niñez?

		Frecuencia	Porcentaje	Valid Percent	% Acumulado
Total		823	100	100	
Valid	Aymara	18	2.19	2.19	2.19
	Quechua	357	43.38	43.38	45.57
	Castellano	448	54.43	54.43	100.00

8. ¿Sabe leer o escribir?

		Frecuencia	Porcentaje	Valid Percent	% Acumulado
Total		617	100	100	
Valid	Aprendió a leer y escribir	596	96.60	96.60	96.60
	No	21	3.40	3.40	100.00
Missing	System	206	25.03		
Total		823	100		

9. ¿Cuál fue su último año o grado de estudios que aprobó?

		Frecuencia	Porcentaje	Valid Percent	% Acumulado
Total		617	100	100	
Valid	0	5	0.81	0.81	0.81
	1 Sin inicial	13	2.11	2.11	2.92
	2 Inicial	2	0.32	0.32	3.24
	3 Primaria	300	48.62	48.62	51.86
	4 Secundaria	260	42.14	42.14	94.00
	5 Bachillerato	2	0.32	0.32	94.33
	6 Sup. En Univ. Incomplet	6	0.97	0.97	95.30
	7 Sup. En Univ. Completa	6	0.97	0.97	96.27
	8 Sup en Instit. Incompleto	9	1.46	1.46	97.73
	9 Sup en Instit. Completo	14	2.27	2.27	100.00
Missing	System	206	25.03		
Total		823	100		

9a. Último año de estudio

		Frecuencia	Porcentaje	Valid Percent	% Acumulado
Total		604	100		
Valid	0	220	26.73	36.42	36.42
	1	39	4.74	6.46	42.88

	2	69	8.38	11.42	54.30
	3	57	6.93	9.44	63.74
	4	53	6.44	8.77	72.52
	5	166	20.17	27.48	100.00
	Total	604	73.39	100.00	
Missing	System	219	26.61		
Total		823	100		

9b. Grado último, estudios

		Frecuencia	Porcentaje	Valid Percent	% Acumulado
Valid	0	409	49.70	67.72	67.72
	1	16	1.94	2.65	70.36
	2	27	3.28	4.47	74.83
	3	47	5.71	7.78	82.62
	4	29	3.52	4.80	87.42
	5	36	4.37	5.96	93.38
	6	40	4.86	6.62	100.00
	Total	604	73.39	100.00	
Missing	System	219	26.61		
Total		823	100.00		

10. Su estado estado civil o conyugal es:

		Frecuencia	Porcentaje	Valid Percent	% Acumulado
Valid	Conviviente	277	33.66	51.30	51.30
	Soltero	173	21.02	32.04	83.33
	Casado	66	8.02	12.22	95.56
	Separado	15	1.82	2.78	98.33
	Viudo	8	0.97	1.48	99.81
	Divorciado	1	0.12	0.19	100.00
	Total	540	65.61	100.00	
Missing	System	283	34.39		
Total		823	100.00		

11. La semana pasada ¿cuál es la ocupación principal que desempeña?

		Frecuencia	Porcentaje	Valid Percent	% Acumulado
	3. Estudiante	230	27.95	32.72	32.72
	1 Minería artesanal	204	24.79	29.02	61.74
	2 Ama de casa	123	14.95	17.50	79.23
	4 Comerciante	50	6.08	7.11	86.34
	7 Lavadero/cocinera/carpin	16	1.94	2.28	88.62
	10 No trabaja/ ancianos/ en	16	1.94	2.28	90.90
	5 Venta ambulatoria	14	1.70	1.99	92.89
	6 Docente	12	1.46	1.71	94.59
	8 Chofer	9	1.09	1.28	95.87
	14 Peon o obrero minero	9	1.09	1.28	97.16
	9 Algricultura/pesca	7	0.85	1.00	98.15
	13 Molinero	5	0.61	0.71	98.86
	15 Vendedor oro/mercurio	4	0.49	0.57	99.43
	12 Radio-telefonista	2	0.24	0.28	99.72
	0 Nada	1	0.12	0.14	99.86
	11 Enfermera	1	0.12	0.14	100.00
	Total	703	85.42	100.00	
	< de 4 años	120	14.58		
Total		823	100.00		

12. Ocupación Secundaria

		Frecuencia	Porcentaje	Valid Percent	% Acumulado
Valid	0 Nada	447	54.31	63.58	63.58
	2 Quimbaleteo, molinero	103	12.52	14.65	78.24
	10 No trabaja/ ancianos/ en	50	6.08	7.11	85.35
	3 Pallequeo /Llampu	22	2.67	3.13	88.48
	9 Agric. cuidador d'chanchu	20	2.43	2.84	91.32
	1 Minero artesanal	19	2.31	2.70	94.03
	5 Vendedor ambulante	19	2.31	2.70	96.73
	7 Catequista	8	0.97	1.14	97.87
	4 Lateador	4	0.49	0.57	98.44
	8 Chofer /motorista	4	0.49	0.57	99.00
	15 Vendedor oro/mercurio	3	0.36	0.43	99.43
	13 Molinero	2	0.24	0.28	99.72
	6 Docente	1	0.12	0.14	99.86
	12 Radio-telefonista	1	0.12	0.14	100.00
	Total	703	85.42	100.00	
Missing	System	120	14.58		
Total		823	100.00		

MODULO 5:
EMPLEO (PARA EL JEFE DE HOGAR)

1. ¿Cuál es la ocupación principal, que desempeño los últimos 3 meses?

		Frecuencia	Porcentaje	Valid Percent	% Acumulado
Total		231	100.00	100	
	1-Minero artesanal	113	48.92	48.92	48.92
	11-Oficios diversos	54	23.38	23.38	72.29
	8-Comerciante	19	8.23	8.23	80.52
	2-Minero art. Latero	14	6.06	6.06	86.58
	6-Empleado	11	4.76	4.76	91.34
	3-Contratistas	10	4.33	4.33	95.67
	4-Molinero	4	1.73	1.73	97.40
	5-Transportista	3	1.30	1.30	98.70
	7-Comprador de oro	3	1.30	1.30	100.00

1a. Otra Ocupación Secundaria

		Frecuencia	Porcentaje	Valid Percent	% Acumulado
Total		231	100.0	100.0	
Valid	No tiene una segunda ocupación	178	76.62	76.62	76.62
	8.Admin Quimbaletes	1	0.43	0.43	77.06
	11.Agricultor	4	0.43	0.43	77.49
	11.Albañil	1	0.43	0.43	79.22
	11.Alfarero	1	0.43	0.43	79.65
	11.Ambulante	1	0.43	0.43	80.09
	11.Ayudante de carro	1	0.43	0.43	80.52
	11.Cargador	1	0.43	0.43	80.95
	6. Chofer	1	0.43	0.43	81.39
	11.Cocina	1	0.43	0.43	81.82
	11.Constructor	2	0.43	0.43	82.25
	11.Criador de chanchos	1	0.43	0.43	83.12
	11.Curandero	1	0.43	0.43	83.55
	11.Independiente	1	0.43	0.43	83.98
	11.Lava ropa	1	0.43	0.43	84.42
	8.Comerciante	2	0.43	0.43	84.85
	1.Minero independiente	11	4.76	4.76	90.04
	1.Minero informal	8	3.46	3.46	93.51
	1.Peon minero	4	1.73	1.73	98.70
	1.Perforista	1	0.43	0.43	99.13
	1. Obrero	4	1.73	1.73	95.24
	1.Pallaquea	4	0.43	0.43	95.67
	11.Radiocomunicación	1	0.43	0.43	99.57

3. El tipo de pago o ingreso que usted recibe en su ocupación principal

		Frecuencia	Porcentaje	Valid Percent	% Acumulado
Total		231	100	100	
Valid	Ingreso (ganacia,negocio)	176	76.19	76.19	76.19
	En especie (latero)	19	8.23	8.23	84.42
	Sueldo	16	6.93	6.93	91.34
	Salario	11	4.76	4.76	96.10
	Propina	4	1.73	1.73	97.84
	Otros	3	1.30	1.30	99.13
	Destajo	2	0.87	0.87	100.00

4. En su trabajo le ayudan personas de su familia si recibir ningún pago

		Frecuencia	Porcentaje	Valid Percent	% Acumulado
Total		231	100	100	
Valid	Si	57	24.68	24.68	24.68
	No	174	75.32	75.32	100.00

5. Niños menores de 14 años que ayudan en trabajo de minería artesanal

		Frecuencia	Porcentaje	Valid Percent	% Acumulado
Valid	Total de < de 14 años	330	100.00		
	Menores de 5 años	0	0.00	0.00	0.00
	Niños de 5 a 8 años	3	0.91	0.91	0.91
	Niños de 9 a 12 años	10	3.03	3.03	3.94

5a. Niños de 13 años a 16 que ayudan en trabajo de minería artesanal

		Frecuencia	Porcentaje	Valid Percent	% Acumulado
Valid	Total de niños entre 13-16 años	47			
	Niños de 13 a 16 años q' trabaja	17	36.17	36.17	

5b. Población de niños de 0 a 16 años y N° de niños que trabajan (pregunta directa)

		Frecuencia	Porcentaje	Valid Percent	% Acumulado
Valid	Menor de 5 años	120	34.09	0	0.00
	de 5 a 8 años	105	29.83	3	2.86
	de 9 a 12 años	76	21.59	10	13.16
	de 13 a 16 años	51	14.49	17	33.33
	Total	352	100.00	30	8.52

5c. Ayuda < de 5 años

		Frecuencia	Porcentaje	Valid Percent	% Acumulado
Valid	0	57	24.68	100.00	100.00
	Missin System	174	75.32		
	Total	231	100.00		

5d. Ayuda de 5 a 8 años

		Frecuencia	Porcentaje	Valid Percent	% Acumulado
Valid	0	54	23.38	94.74	94.74
	1	3	1.30	5.26	100.00
	Total	57	24.68	100.00	
	Missin System	174	75.32		
	Total	231	100.00		

5e. Ayuda de 9 a 12 años

		Frecuencia	Porcentaje	Valid Percent	% Acumulado
--	--	------------	------------	---------------	-------------

Valid	0	42	18.18	73.68	73.68
	1	10	4.33	17.54	91.23
	2	5	2.16	8.77	100.00
	Total	57	24.68	100.00	
Missin System		174	75.32		
Total		231	100.00		

5f. Ayuda de 13 a 16 años

		Frecuencia	Porcentaje	Valid Percent	% Acumulado
Valid	0	40	17.32	70.18	70.18
	1	13	5.63	22.81	92.98
	2	3	1.30	5.26	98.25
	3	1	0.43	1.75	100.00
	Total	57	24.68	100.00	
Missin System		174	75.32		
Total		231	100.00		

5g. Ayuda de 17 a 20 años

		Frecuencia	Porcentaje	Valid Percent	% Acumulado
Valid	0	46	19.91	80.70	80.70
	1	11	4.76	19.30	100.00
	Total	57	24.68	100.00	
Missin System		174	75.32		
Total		231	100.00		

5h. Mayor € = 20 años

		Frecuencia	Porcentaje	Valid Percent	% Acumulado
Valid	0	22	9.52	38.60	38.60
	1	32	13.85	56.14	94.74
	2	2	0.87	3.51	98.25
	3	1	0.43	1.75	100.00
	Total	57	24.68	100.00	
Missin System		174	75.32		
Total		231	100		

6. En su Empresa Laboran

		Frecuencia	Porcentaje	Valid Percent	% Acumulado
Valid	Menor de 10 personas	208	90.04	90.04	90.04
	De 10 a 20 personas	10	4.33	4.33	94.37
	De 20 a 30 personas	12	5.19	5.19	99.57
	M s	1	0.43	0.43	100.00
	Total	231	100.00	100.00	

7. Además de su ocupación principal tiene otra actividad para obtener Ingreso?

		Frecuencia	Porcentaje	Valid Percent	% Acumulado
Valid	Si	71	30.74	30.74	30.74
	No	160	69.26	69.26	100.00
	Total	231	100.00	100.00	

8. Su trabajo minero, labor, está en la conesión de

		Frecuencia	Porcentaje	Valid Percent	% Acumulado
Valid	Aurelsa	66	28.57	28.57	28.57
	Caraveli	79	34.20	34.20	62.77
	Otro	25	10.82	10.82	73.59
	No sabe	8	3.46	3.46	77.06
	No minero	53	22.94	22.94	100.00
	Total	231	100.00	100.00	

10. Por trabajar en concesion Ud. paga

		Frecuencia	Porcentaje	Valid Percent	% Acumulado
Valid	Regalias	70	30.30	39.33	39.33
	Otro tipo pago	17	7.36	9.55	48.88
	No paga	91	39.39	51.12	100.00
	Total	178	77.06	100.00	
Missin System		53	22.94		
Total		231	100.00		

10a. Por trabajar en concesion Ud. paga

		Frecuencia	Porcentaje	Valid Percent	% Acumulado
Valid		218	94.37	94.37	94.37
	DINERO	1	0.43	0.43	94.81
	EN RELAVE	1	0.43	0.43	95.24
	RELAVE	11	4.76	4.76	100.00
	Total	231	100.00	100.00	

12. ¿Cómo obtiene sus ingresos de su trabajo minero?

		Frecuencia	Porcentaje	Valid Percent	% Acumulado
Valid	Total	244	100	100	
	Venta de Oro	134	54.92	54.92	54.92
	Venta Relave	60	24.59	24.59	79.51
	Venta Mineral	39	15.98	15.98	95.49
	Venta Otros	11	4.51	4.51	100.00

12a. Venta Mineral Ingreso

		Frecuencia	Porcentaje	Valid Percent	% Acumulado
Valid	No	139	60.17	78.09	78.09
	Si	39	16.88	21.91	100.00
	Total	178	77.06	100.00	
Missin System		53	22.94		
Total		231	100.00		

12b. Venta Relave

		Frecuencia	Porcentaje	Valid Percent	% Acumulado
Valid	No	118	51.08	66.29	66.29
	Si	60	25.97	33.71	100.00
	Total	178	77.06	100.00	
Missin System		53	22.94		
Total		231	100.00		

12c. Venta Oro, Ingreso

		Frecuencia	Porcentaje	Valid Percent	% Acumulado
Valid	No	44	19.05	24.72	24.72
	Si	134	58.01	75.28	100.00
	Total	178	77.06	100.00	
Missin System		53	22.94		
Total		231	100.00		

12d. Venta Otro Ingreso

		Frecuencia	Porcentaje	Valid Percent	% Acumulado
Valid	No	167	72.29	93.82	93.82
	Si	11	4.76	6.18	100.00
	Total	178	77.06	100.00	
Missin System		53	22.94		
Total		231	100.00		

13. Conoce la Ley Artesanal

		Frecuencia	Porcentaje	Valid Percent	% Acumulado
Valid	Si	41	17.75	23.03	23.03
	No	137	59.31	76.97	100.00
	Total	178	77.06	100.00	
Missin System		53	22.94		
Total		231	100.00		

MODULO 5-A:**TRABAJO FAMILIAR, HIGIENE Y SEGURIDAD MINERA****1. Que sustancias quimicas utiliza o esta en contacto con ellas?**

		Frecuencia	Porcentaje	Valid Percent	% Acumulado
	Total	178			
Valid	Polvo Mina	154	86.52	86.52	
	Mercurio	141	79.21	79.21	
	Gases de Voladura	118	66.29	66.29	
	Polvo chancadora	64	35.96	35.96	
	Agua y Sale mojad	30	16.85	16.85	
	Residuos Petroleo	28	15.73	15.73	
	Cianuro	14	7.87	7.87	
	Acidos, utiliza	5	2.81	2.81	

1a. Mercurio, utiliza

		Frecuencia	Porcentaje	Valid Percent	% Acumulado
Valid	No	37	16.02	20.79	20.79
	Si	141	61.04	79.21	100.00
	Total	178	77.06	100.00	
Missin System		53	22.94		
Total		231	100.00		

1b. Cianuro, utiliza

		Frecuencia	Porcentaje	Valid Percent	% Acumulado
Valid	No	164	71.00	92.13	92.13
	Si	14	6.06	7.87	100.00
	Total	178	77.06	100.00	
	Missin System	53	22.94		
	Total	231	100.00		

1c. Acidos, utiliza

		Frecuencia	Porcentaje	Valid Percent	% Acumulado
Valid	No	173	74.89	97.19	97.19
	Si	5	2.16	2.81	100.00
	Total	178	77.06	100.00	
	Missin System	53	22.94		
	Total	231	100.00		

1d. Residuos Petroleo, utiliza

		Frecuencia	Porcentaje	Valid Percent	% Acumulado
Valid	No	150	64.94	84.27	84.27
	Si	28	12.12	15.73	100.00
	Total	178	77.06	100.00	
	Missin System	53	22.94		
	Total	231	100.00		

1e. Polvo Mina, utiliza

		Frecuencia	Porcentaje	Valid Percent	% Acumulado
Valid	No	24	10.39	13.48	13.48
	Si	154	66.67	86.52	100.00
	Total	178	77.06	100.00	
	Missin System	53	22.94		
	Total	231	100.00		

1f. Gases de Voladura, utiliza

		Frecuencia	Porcentaje	Valid Percent	% Acumulado
Valid	No	60	25.97	33.71	33.71
	Si	118	51.08	66.29	100.00
	Total	178	77.06	100.00	
	Missin System	53	22.94		
	Total	231	100.00		

1g. Polvo chancadora, utiliza

		Frecuencia	Porcentaje	Valid Percent	% Acumulado
--	--	------------	------------	---------------	-------------

Valid	No	114	49.35	64.04	64.04
	Si	64	27.71	35.96	100.00
	Total	178	77.06	100.00	
Missin System		53	22.94		
Total		231	100.00		

1h. Agua y Sale mojad, utiliza

		Frecuencia	Porcentaje	Valid Percent	% Acumulado
Valid	No	148	64.07	83.15	83.15
	Si	30	12.99	16.85	100.00
	Total	178	77.06	100.00	
Missin System		53	22.94		
Total		231	100.00		

1i. Otro, utiliza

		Frecuencia	Porcentaje	Valid Percent	% Acumulado
Valid	No	62	26.84	34.83	34.83
	Si	116	50.22	65.17	100.00
	Total	178	77.06	100.00	
Missin System		53	22.94		
Total		231	100.00		

Otros

		Frecuencia	Porcentaje	Valid Percent	% Acumulado
Valid		115	49.78	49.78	49.78
	CARBURO	115	49.78	49.78	99.57
	GASOLINA	1	0.43	0.43	100.00
	Total	231	100.00	100.00	

**MODULO 6:
MIGRACION (PARA EL JEFE DEL HOGAR)**

1. ¿Antes de venir a vivir a Relave donde vivía usted?

		Frequency	Porcentaje	Valid Percent	% Acumulado
Valid	En otro Dpto	155	67.10	67.10	100.00
	En este poblado	45	19.48	19.48	19.48
	En otra Provincia	19	8.23	8.23	32.90
	En otro distrito	12	5.19	5.19	24.68
Total		231	100	100	

**MODULO 6A:
SALUD**

1. Durante los últimos 3 meses ¿Algún miembro del hogar presenta enfermedad?

		Frequency	Porcentaje	Valid Percent	% Acumulado
Valid	Si	89	38.53	38.53	38.53
	No	142	61.47	61.47	100.00
Total		231	100.00	100.00	

1a. Atención Essalud

		Frequency	Porcentaje	Valid Percent	% Acumulado
Valid	No	84	36.36	94.38	94.38
	Si	5	2.16	5.62	100.00
	Total	89	38.53	100.00	
Missing	System	142	61.47		
Total		231	100.00		

1b. Atención Hosp.Seguro

		Frequency	Porcentaje	Valid Percent	% Acumulado
Valid	No	87	37.66	97.75	97.75
	Si	2	0.87	2.25	100.00
	Total	89	38.53	100.00	
Missing	System	142	61.47		
Total		231	100.00		

1c. Atención Clinica Particular

		Frequency	Porcentaje	Valid Percent	% Acumulado
Valid	No	87	37.66	97.75	97.75
	Si	2	0.87	2.25	100.00
	Total	89	38.53	100.00	
Missing	System	142	61.47		
Total		231	100.00		

1d. Atención Hospital del MINSA

		Frequency	Porcentaje	Valid Percent	% Acumulado
Valid	No	75	32.47	84.27	84.27
	Si	14	6.06	15.73	100.00
	Total	89	38.53	100.00	
Missing	System	142	61.47		
Total		231	100.00		

1e. Atención Consultorio Médico

		Frequency	Porcentaje	Valid Percent	% Acumulado
Valid	No	84	36.36	94.38	94.38
	Si	5	2.16	5.62	100.00
	Total	89	38.53	100.00	
Missing	System	142	61.47		
Total		231	100.00		

1f. Atención Farmacia

		Frequency	Porcentaje	Valid Percent	% Acumulado
Valid	No	86	37.23	96.63	96.63
	Si	3	1.30	3.37	100.00
	Total	89	38.53	100.00	
Missing	System	142	61.47		
Total		231	100.00		

1g. Atención Puesto del Minsa

		Frequency	Porcentaje	Valid Percent	% Acumulado
Valid	No	58	25.11	65.17	65.17
	Si	31	13.42	34.83	100.00
	Total	89	38.53	100.00	
Missing	System	142	61.47		
Total		231	100.00		

1h. Atención Auto receta

		Frequency	Porcentaje	Valid Percent	% Acumulado
Valid	No	88	38.10	98.88	98.88
	Si	1	0.43	1.12	100.00
	Total	89	38.53	100.00	
Missing	System	142	61.47		
Total		231	100.00		

1i. Atención Su Domicilio

		Frequency	Porcentaje	Valid Percent	% Acumulado
Valid	No	82	35.50	92.13	92.13
	Si	7	3.03	7.87	100.00
	Total	89	38.53	100.00	
Missing	System	142	61.47		
Total		231	100.00		

1j. Atención Huesero

		Frequency	Porcentaje	Valid Percent	% Acumulado
Valid	No	85	36.80	95.51	95.51
	Si	4	1.73	4.49	100.00
	Total	89	38.53	100.00	
Missing	System	142	61.47		
Total		231	100.00		

3. ¿En cuanto tiempo llego al lugar de atención de salud?

		Frequency	Porcentaje	Valid Percent	% Acumulado
Valid	Horas	32	13.85	49.23	49.23
	Minutos	25	10.82	38.46	87.69
	No sabe	8	3.46	12.31	100.00
	Total	65	28.14	100.00	
Missing	System	166	71.86		
Total		231	100.00		

4. ¿Quien le dio el tratamiento?

		Frequency	Porcentaje	Valid Percent	% Acumulado
Valid	Medico	35	15.15	53.85	63.08
	Enfermera/obstetriz	14	5.19	18.46	81.54
	Familiar, amigo	5	2.16	7.69	100.00
	Farmacéutico	4	1.73	6.15	6.15
	Curandero	4	1.73	6.15	92.31
	Promotor	3	1.30	4.62	86.15
	Total	65	28.14	100.00	
Missing	System	166	71.86		
Total		231	100.00		

6. Estuvo Hospitalizado

		Frequency	Porcentaje	Valid Percent	% Acumulado
Valid	Si	14	6.06	21.54	21.54
	No	51	22.08	78.46	100.00
	Total	65	28.14	100.00	
Missing	System	166	71.86		
Total		231	100.00		

6a. ¿Cuántos Días estuvo Hospitalizado?

		Frequency	Porcentaje	Valid Percent	% Acumulado
--	--	-----------	------------	---------------	-------------

Valid		1	3	1.30	21.43	21.43
		2	4	1.73	28.57	50.00
		7	5	2.16	35.71	85.71
		14	1	0.43	7.14	92.86
		30	1	0.43	7.14	100.00
	Total		14	6.06	100.00	
Missing	System		217	93.94		
Total			231	100.00		

MODULO 7: FECUNDIDAD E INMUNIZACIONES

1. Cuantos hijos vivos ha tenido?

		Frequency	Porcentaje	Valid Percent	% Acumulado
Valid	0	80	34.63	34.63	34.63
	1	37	16.02	16.02	50.65
	2	28	12.12	12.12	62.77
	3	30	12.99	12.99	75.76
	4	22	9.52	9.52	85.28
	5	19	8.23	8.23	93.51
	6	7	3.03	3.03	96.54
	8	5	2.16	2.16	98.70
	9	3	1.30	1.30	100.00
		Total	231	100.00	100.00

2. ¿Cuantos de sus hijos estan actualmente vivos?

		Frequency	Porcentaje	Valid Percent	% Acumulado
Valid	1	40	17.32	26.49	26.49
	2	33	14.29	21.85	48.34
	3	34	14.72	22.52	70.86
	4	17	7.36	11.26	82.12
	5	15	6.49	9.93	92.05
	6	6	2.60	3.97	96.03
	8	4	1.73	2.65	98.68
	9	2	0.87	1.32	100.00
		Total	151	65.37	100.00
Missing	System	80	34.63		
Total		231	100.00		

3. ¿Su último hijo nacido vivo recibio las siguientes vacunas?

3a. Recibio BCG

		Frequency	Porcentaje	Valid Percent	% Acumulado
Valid	Si	145	62.77	96.03	96.03
	No	4	1.73	2.65	98.68
	No sabe	2	0.87	1.32	100.00
	Total	151	65.37	100.00	
Missing	System	80	34.63		
Total		231	100.00		

3b. Recibio Polio

		Frequency	Porcentaje	Valid Percent	% Acumulado
Valid	Si	146	63.20	96.69	96.69
	No	3	1.30	1.99	98.68
	No sabe	2	0.87	1.32	100.00
	Total	151	65.37	100.00	
Missing	System	80	34.63		
Total		231	100.00		

3c. Recibio Sarampion

		Frequency	Porcentaje	Valid Percent	% Acumulado
Valid	Si	134	58.01	88.74	88.74
	No	13	5.63	8.61	97.35
	No sabe	4	1.73	2.65	100.00
	Total	151	65.37	100.00	
Missing	System	80	34.63		
Total		231	100.00		

3d. Recibio DPT

		Frequency	Porcentaje	Valid Percent	% Acumulado
Valid	Si	134	58.01	88.74	88.74
	No	13	5.63	8.61	97.35
	No sabe	4	1.73	2.65	100.00
	Total	151	65.37	100.00	
Missing	System	80	34.63		
Total		231	100.00		

4. ¿Donde se atendio en su último parto?

		Frequency	Porcentaje	Valid Percent	% Acumulado
Valid	Hosp.Minsa	58	25.11	38.41	38.41
	Su docimicilio	55	23.81	36.42	100.00
	Puesto, Salud Minsa	30	12.99	19.87	62.91
	Posta Pol.Essalud	4	1.73	2.65	43.05
	Hosp.del seguro	3	1.30	1.99	40.40
	Clínica Particular	1	0.43	0.66	63.58
	Total	151	65.37	100.00	
Missing	System	80	34.63		
Total		231	100.00		

MODULO 8:
CARACTERISTICAS DEL NIÑO Y ADOLESCENTES

1. Labor u oficio de los niños que trabajan 5 a 16 años

		Frequency	Porcentaje	Valid Percent	% Acumulado
Valid	Estudiante	142	42.51	65.14	66.06
	Apoya en tareas del hogar	67	20.06	30.73	96.79
	Otros que generan ingresos	7	2.10	3.21	100.00
	Ayudante en tienda	2	0.60	0.92	0.92
	Total	218	65.27	100.00	
Missing	System	116	34.73		
Total		334	100.00		

2. Trabajo según horarios y porcentaje de población que trabaja

		Frequency	Porcentaje	Valid Percent	% Acumulado
Valid	En la mañana	33	9.88	43.42	43.42
	En la tarde	41	12.28	53.95	97.37
	En la Noche	2	0.60	2.63	100.00
	Total	76	22.75	100.00	
Missing	System	258	77.25		
Total		334	100.00		

3. Razones para el trabajo de menores

		Frequency	Porcentaje	Valid Percent	% Acumulado
	Total	76	100.00		
	Ayuda en el hogar	56	73.68		
	Para automantenimiento	14	18.42		
	Apoyo al sostener el hogar	6	7.89		

4. Promedio Mensual gana

		Frequency	Porcentaje	Valid Percent	% Acumulado
Valid	0	56	16.77	73.68	73.68
	3	2	0.60	2.63	76.32
	8	1	0.30	1.32	77.63
	10	6	1.80	7.89	85.53
	16	1	0.30	1.32	86.84
	20	1	0.30	1.32	88.16
	30	1	0.30	1.32	89.47
	60	2	0.60	2.63	92.11
	80	1	0.30	1.32	93.42
	100	1	0.30	1.32	94.74
	240	1	0.30	1.32	96.05
	280	1	0.30	1.32	97.37
	360	1	0.30	1.32	98.68
	500	1	0.30	1.32	100.00
	Total	76	22.75	100.00	
Missing	System	258	77.25		
Total		334	100.00		

5. Asiste a un Centro Educativos

		Frequency	Porcentaje	Valid Percent	% Acumulado
--	--	-----------	------------	---------------	-------------

Valid	Si	205	61.38	94.04	94.04
	No	13	3.89	5.96	100.00
	Total	218	65.27	100.00	
Missing	System	116	34.73		
Total		334	100.00		
