

## LEVANTAMIENTO DE INFORMACIÓN EN LA COMUNIDAD DE SANTA FILOMENA

DATOS DE LA ENTREVISTA:

Muestra:	21
Total de Mujeres:	9
Total de Hombres	12

## MEDIOS Y FORMAS DE COMUNICACIÓN

Edad

	sexo		Total
	F	M	
	Cant	Cant	
20 a 24	1	3	4
25 a 29	3	3	6
30 a 34	3	2	5
35 a 39	1	2	3
40 a 44	1	2	3
<b>Total Respuestas</b>	<b>9</b>	<b>12</b>	<b>21</b>

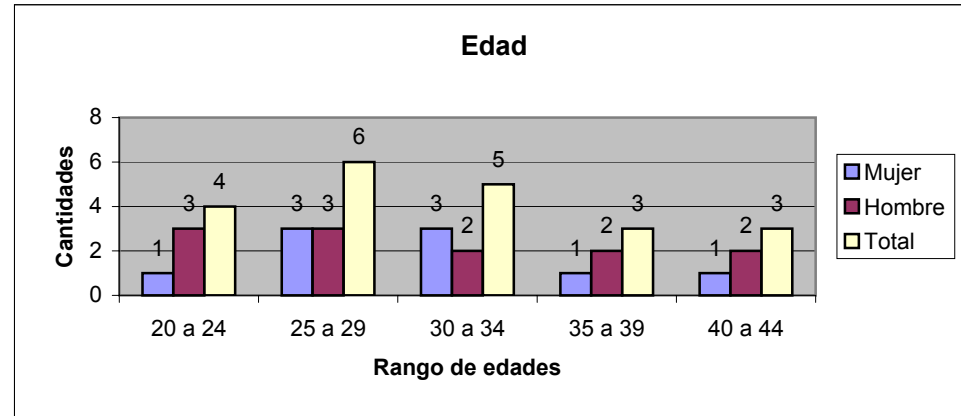

Las edades promedio de los entrevistados de la comunidad de Santa Filomena se encuentran en el rango de 25 a 29 años (6 entrevistados), y entre 30 a 34 años (5 entrevistados).

### Ocupación

	sexo		Total
	F	M	
	Cant	Cant	
Ama de casa	4	0	4
Comerciante	1	1	2
Minero	0	11	11
Pallaquera	4	0	4
<b>Total Respuestas</b>	<b>9</b>	<b>12</b>	<b>21</b>

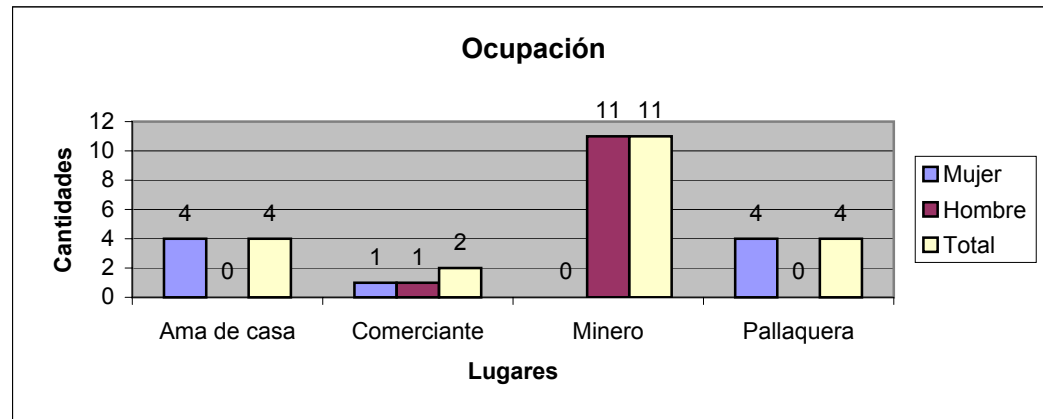

11 de los 21 entrevistados tienen como ocupación la minería, estos son en su totalidad varones ya que en la comunidad son los únicos que tienen acceso a entrar a las minas, las mujeres se ocupan en su mayoría al cuidado de la casa o al pallaqueo, ambas ocupaciones cuentan con 4 respuestas.

¿Mediante qué medios se informa usted?

	sexo		Total
	F	M	
	Cant	Cant	
Radio	7	11	18
TV	8	8	16
Diarios	8	11	19
Radio Parlante	0	0	0
Internet	0	0	0
A través de los vecinos	1	4	5
<b>Total Respuestas</b>	<b>24</b>	<b>34</b>	<b>58</b>

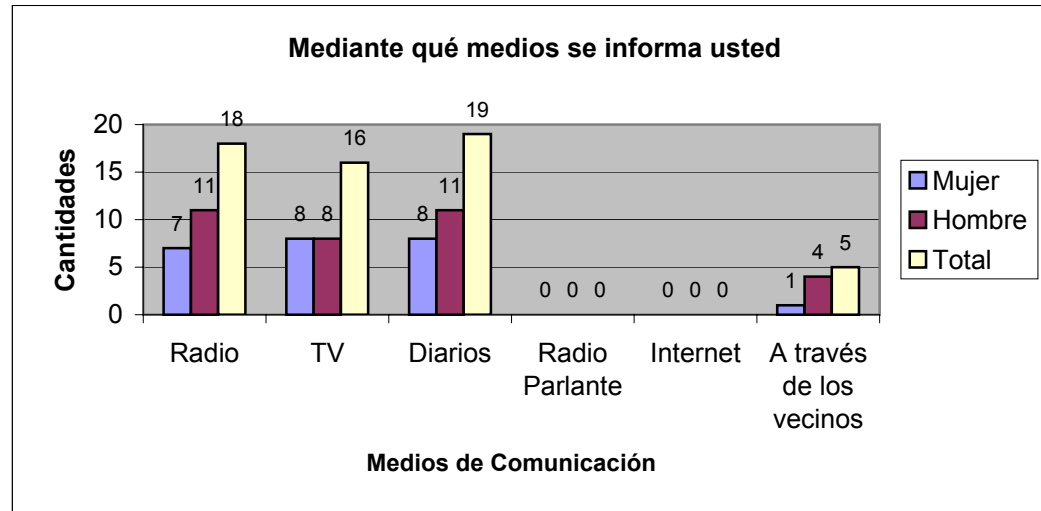

La mayoría de los entrevistados (19) indicaron informarse mayormente mediante los diarios, a pesar de que estos llegan con un día de retraso es el medio por el cual se pueden enterar de las noticias nacionales y mundiales, la radio y la TV también tiene una alta aceptación, 18 y 16 entrevistados respectivamente, sin embargo algunas radios no llegan con claridad y en la TV solo lo pueden hacer por medio de los comerciales ya que el noticiero no es visto por la hora en la que se transmite.

### ¿Qué radio escucha?

	Sexo		Total Cant
	F	M	
	Cant	Cant	
Panamericana	1	1	2
Radio Melodía	2	1	3
RPP	5	10	15
Radio América	0	2	2
Radio Mar	0	1	1
Radio Tawantinsuyo	1	0	1
No escucha	2	1	3
<b>Total Respuestas</b>	<b>11</b>	<b>16</b>	<b>27</b>

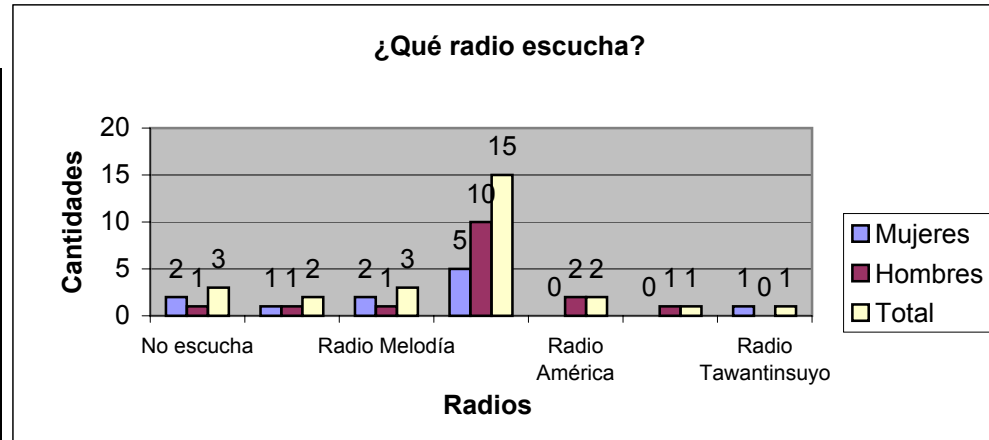

La radio que más escuchan los entrevistados es RPP (15 respuestas), entre las razones por las que los entrevistados escuchan las distintas radios encontramos que 7 personas lo hacen por la información que brinda, 6 por la música variada y 5 por que es la radio que mejor se sintoniza.

### ¿Por qué escucha esta radio?

	sexo		Total Cant
	F	M	
	Cant	Cant	
Es la radio que mejor se sintoniza	1	4	5
Por la información que nos brinda	3	4	7
Por la música variada	3	3	6
No escucha	2	1	3
<b>Total Respuestas</b>	<b>9</b>	<b>12</b>	<b>21</b>

¿Qué canales de televisión ve?

	sexo		Total
	F	M	
	Cant	Cant	
ATV	9	12	21
<b>Total Respuestas</b>	<b>9</b>	<b>12</b>	<b>21</b>

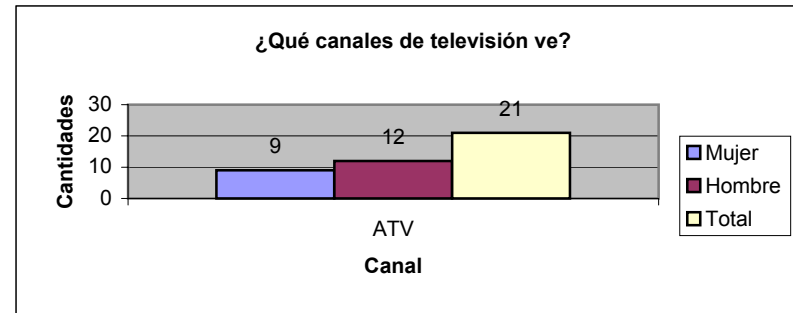

El 100% de los entrevistados indicaron ver ATV, esto por ser el único canal que se transmite en la comunidad de Santa Filomena. Es el único canal de señal libre, por lo tanto no requiere ningún pago por derecho de transmisión. En este canal los programas que más son vistos por los entrevistados son, en primer lugar, la telenovela (16 de 21 respuestas), en segundo lugar las películas con 13 respuestas y finalmente el programa de espectáculos de Magaly Medina con 8 respuestas.

¿Qué tipo de programas ve?

	sexo		Total
	F	M	
	Cant	Cant	
Noticias	0	1	1
Novelas	8	8	16
Magaly	4	4	8
Películas	4	9	13
<b>Total Respuestas</b>	<b>16</b>	<b>22</b>	<b>38</b>

### ¿Qué diarios lee?

	sexo		Total Cant
	F	M	
	Cant	Cant	
Aja	2	3	5
Bocón	1	2	3
Comercio	1	1	2
Correo	0	2	2
El Chino	0	1	1
El popular	2	4	6
La República	0	3	3
Ojo	2	0	2
Todo Sport	0	3	3
Libero	1	1	2
No lee	3	0	3
<b>Total Respuestas</b>	<b>12</b>	<b>20</b>	<b>32</b>

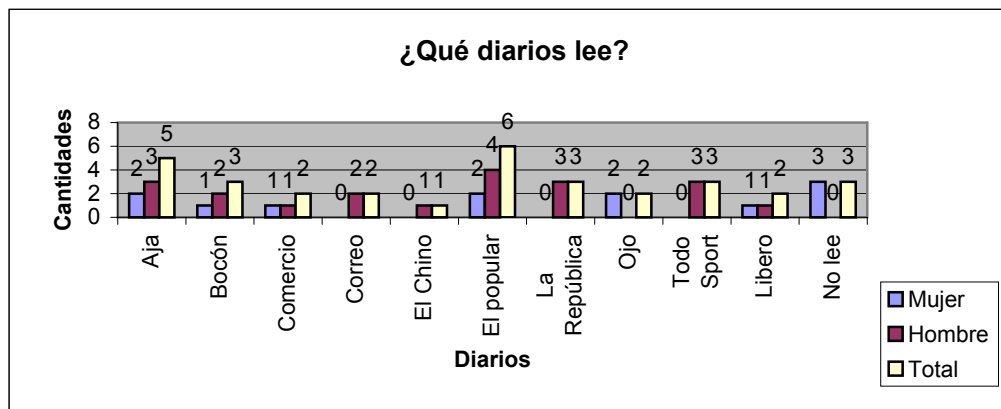

La lectura de los diferentes diarios en la comunidad de Santa Filomena se da de manera pareja, los diarios que más respuestas tuvieron son el Popular y el Aja, sin embargo la diferencia con los demás diarios no es muy marcada. Las razones principales por las que los entrevistados leen estos diarios son: Por los deportes, por su contenido noticioso y Para mantenerse informado de lo que sucede en el país.

### ¿Por qué lee estos medios escritos?

	sexo		Total Cant
	F	M	
	Cant	Cant	
Estar informado de lo que sucede en el país	2	1	3
Porque es más informativo	1	1	2
Hay información más concreta	0	1	1
Por los deportes	1	5	6
Por su contenido noticioso	2	3	5
Por las promociones de los libros	0	1	1
No lee	3	0	3
<b>Total Respuestas</b>	<b>9</b>	<b>12</b>	<b>21</b>

¿Con qué frecuencia escucha radio?

	sexo		Total
	F	M	
	Cant	Cant	
Diario	1	2	3
Interdiario	6	9	15
Los fines de semana	0	1	1
Una vez a la semana	0	0	0
No responde	2	0	2
<b>Total Respuestas</b>	<b>9</b>	<b>12</b>	<b>21</b>

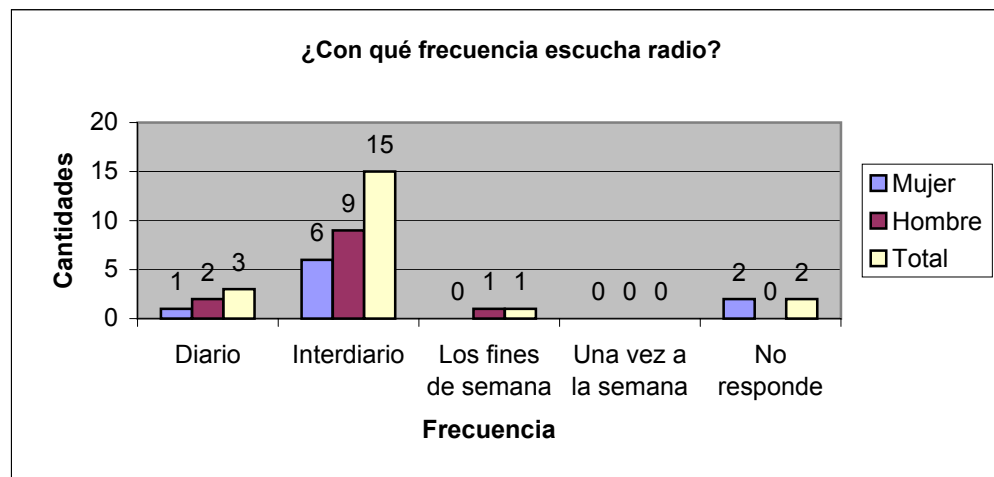

La mayoría de los entrevistados de la comunidad de Santa Filomena escuchan radio de manera interdiaria (15 entrevistados), lo hacen durante las mañanas, lo hacen los hombres antes de iniciar sus labores en la minas y las mujeres mientras preparan a sus hijos para ir al colegio.



¿Con qué frecuencia ve televisión?

	sexo		Total
	F	M	
	Cant	Cant	
Diario	6	9	15
Interdiario	3	3	6
Los fines de semana	0	0	0
Una vez a la semana	0	0	0
<b>Total Respuestas</b>	<b>9</b>	<b>12</b>	<b>21</b>

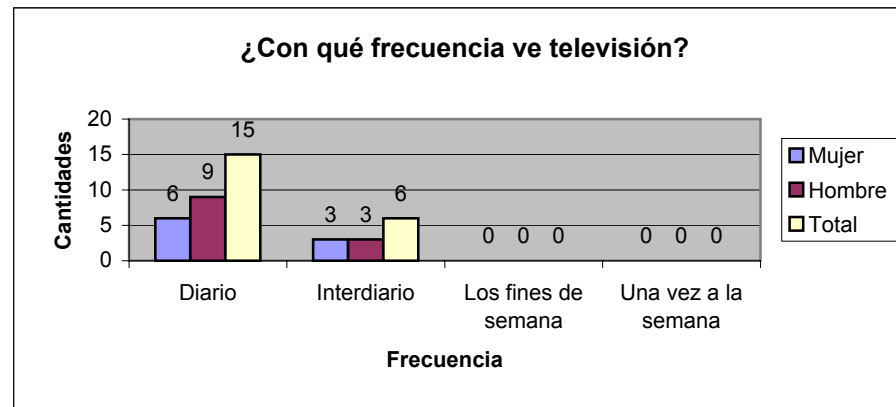

Los entrevistados ven la televisión de forma diaria, los pobladores tienen acceso a este medio de 6 de la tarde a 10 de la noche por lo que solo alcanzan a ver las películas, novelas y programa de espectáculos que ATV Transmite en ese horario. Los pobladores de Santa Filomena solo logran ver los avances del noticiero de las 11 de la noche en los cortes comerciales.

¿Con qué frecuencia lee diarios?

	sexo		Total
	F	M	
	Cant	Cant	
Diario	2	1	3
Interdiario	4	6	10
Los fines de semana	2	5	7
Una vez a la semana	0	0	0
No responde	1	0	1
<b>Total Respuestas</b>	<b>9</b>	<b>12</b>	<b>21</b>

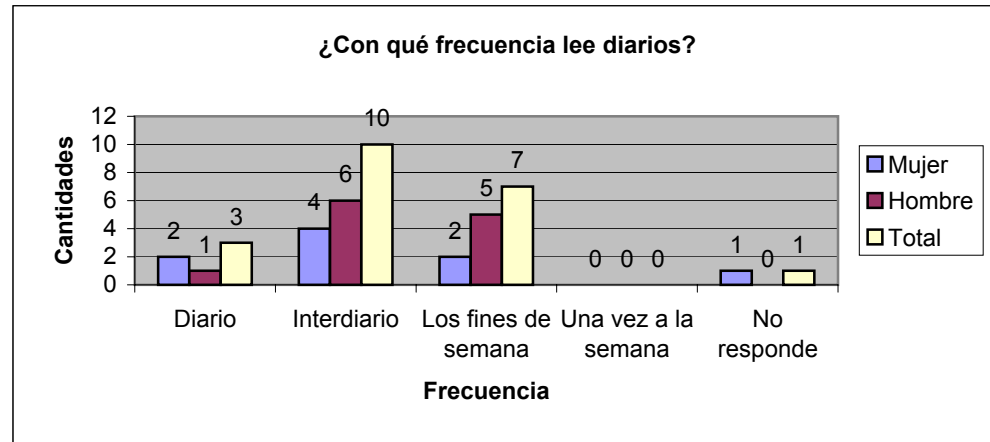

Los diarios son leídos por los entrevistados de manera interdiaria esto se debe a que la persona que los vende solo llega a la comunidad tres veces por semana.

**¿Usa usted Internet?**

	sexo		Total
	F	M	
	Cant	Cant	
No	9	12	21
Si	0	0	0
<b>Total Respuestas</b>	<b>9</b>	<b>12</b>	<b>21</b>

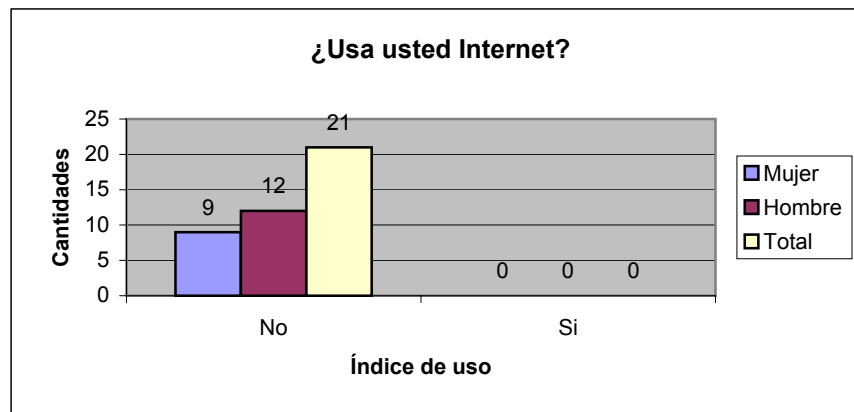

Los 21 entrevistados nos indicaron no utilizar el servicio de Internet, esto se debe a que en la comunidad de Santa Filomena no existe el servicio de Internet, lo más cercano para ellos sería irse a Chala o Nazca lo que les representaría un gasto muy alto.

**¿Cree usted que su comunidad y las autoridades están dispuestos a brindar apoyo para la implementación de un proyecto de comunicación?**

	sexo		Total
	F Cant	M Cant	
No	2	0	2
Si	7	11	18
No sabe/ No responde	0	1	1
<b>Total Respuestas</b>	<b>9</b>	<b>12</b>	<b>21</b>



Ante la pregunta de si creían que su comunidad y sus autoridades estarían dispuestas a brindar apoyo para la implementación de un proyecto de comunicación en su comunidad , 18 de 21 entrevistados indicaron que Sí, mientras que solo 2 dijeron que No. Las razones más importante por las que los entrevistados creen que las autoridades apoyarían este tipo de proyecto es porque este servicio serviría para estar mejor informados de todo y porque consideran que es una oportunidad para la comunidad.

**¿Por qué cree que apoyarían un proyecto de comunicación?**

	sexo		Total Cant
	F Cant	M Cant	
Para estar mejor informado de todo	4	2	6
Si se forma un comité podría lograrse el financiamiento	0	1	1
No hay interés por parte de las comunidades de mejorar la comunidad	2	0	2
Se debería debatir entre todos	1	1	2
Para tener mayor comunicación	0	2	2
Porque es una oportunidad para toda la comunidad	2	2	4
No sabe/ no responde	0	4	4
<b>Total Respuestas</b>	<b>9</b>	<b>12</b>	<b>21</b>

¿Tiene usted correo electrónico?

	SEXO		Total
	F	M	
	Cant	Cant	
No	9	12	21
Si	0	0	0
<b>Total Respuestas</b>	<b>9</b>	<b>12</b>	<b>21</b>

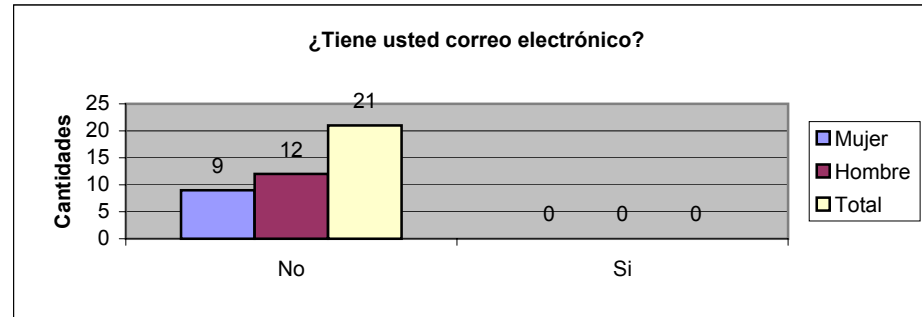

Obviamente al no tener acceso a Internet, los entrevistados tampoco cuentan con un correo electrónico.

¿En qué medio de comunicación tiene más confianza?

	sexo		Total
	F	M	
	Cant	Cant	
Radio	7	9	16
TV	2	0	2
Diarios	0	2	2
Todos por igual	0	1	1
<b>Total Respuestas</b>	<b>9</b>	<b>12</b>	<b>21</b>

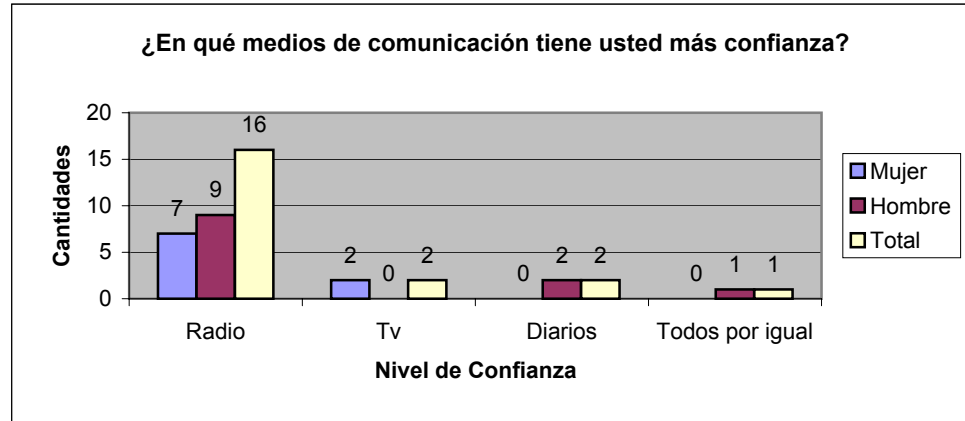

16 de 21 entrevistados indicaron que la radio era el medio en el que tenían más confianza, la Tv y los diarios solo adquirieron 2 respuestas. Según 6 entrevistados la radio es más confiable principalmente por su inmediatez, según indicaron es el único medio que da las noticias actualizadas y al instante.

¿Por qué tiene más confianza en este medio?

	sexo		Total Cant
	F	M	
	Cant	Cant	
Investigan más	2	1	3
Dicen la verdad	1	2	3
Porque es un medio hablado	1	0	1
Porque mediante las imágenes se puede ver	3	0	3
Por su inmediatez	1	5	6
Es la única que funciona	0	1	1
No sabe/ no responde	1	3	4
<b>Total Respuestas</b>	<b>9</b>	<b>12</b>	<b>21</b>

¿Qué nivel de influencia cree usted que tiene la radio en su desarrollo personal, laboral y familiar?

	sexo		Total
	F	M	
	Cant	Cant	
Muy positiva	0	0	0
Positiva	4	6	10
Regular	5	6	11
Muy negativa	0	0	0
Negativa	0	0	0
<b>Total Respuestas</b>	<b>9</b>	<b>12</b>	<b>21</b>

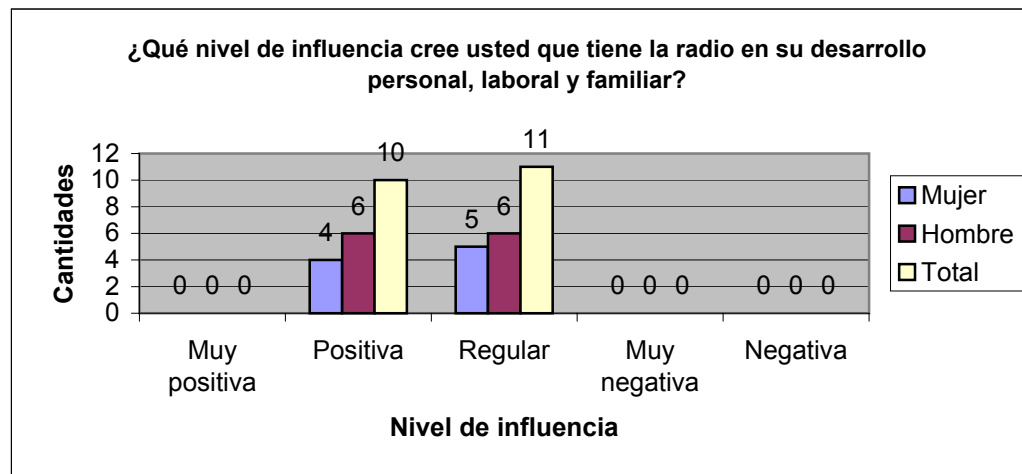

Respecto a la influencia que tienen la radio en el desarrollo personal, laboral y familiar de los entrevistados, las respuestas se centran únicamente en dos alternativas: 11 personas respondieron que esta influencia era regular y 10 personas opinaron que era positiva, como podremos ver en el cuadro ninguna la consideró negativa o muy negativa.

¿Qué nivel de influencia tiene la televisión en su desarrollo personal, laboral y familiar?

	sexo		Total Cant
	F	M	
	Cant	Cant	
Muy positiva	0	0	0
Positiva	4	5	9
Regular	5	7	12
Negativa	0	0	0
Muy negativa	0	0	0
<b>Total Respuestas</b>	<b>9</b>	<b>12</b>	<b>21</b>

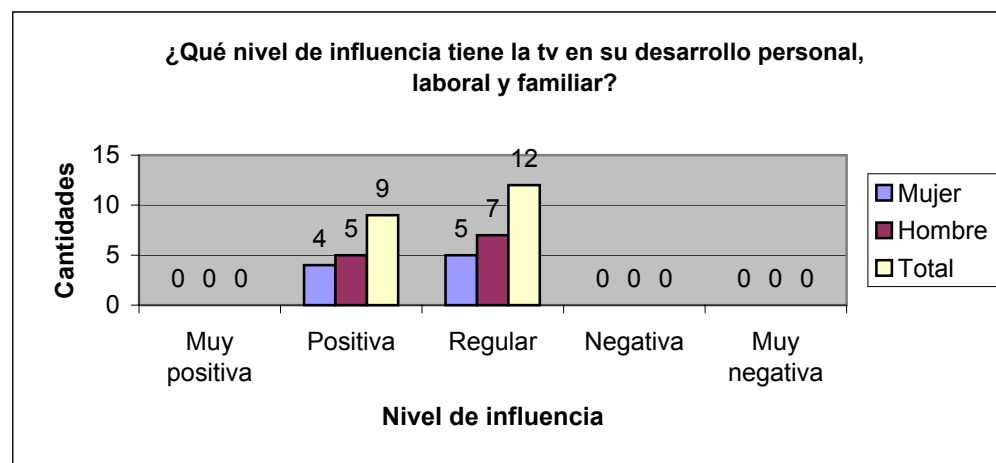

Para la mayor parte de los entrevistados la influencia de la Tv en su desarrollo personal, laboral y familiar es Regular (12 entrevistados) y para 9 entrevistados Positiva, al igual que en el caso de la radio ningún entrevistado consideró que esta influencia sea negativa o muy negativa.



¿Qué nivel de influencia tienen los diarios en su desarrollo personal, laboral y familiar?

	sexo		Total Cant
	F	M	
	Cant	Cant	
Muy positiva	0	0	0
Positiva	4	5	9
Regular	5	7	12
Muy negativa	0	0	0
Negativa	0	0	0
<b>Total Respuestas</b>	<b>9</b>	<b>12</b>	<b>21</b>

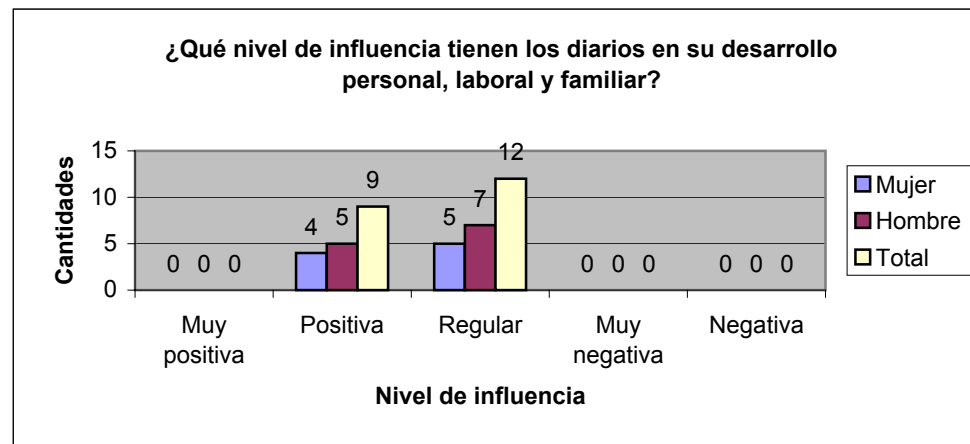

Con respecto a los diarios las respuestas fueron similares a los demás medios, 12 de 21 entrevistados opinaron que la influencia es regular y 9 que es positiva.

¿En qué lugar tiene acceso a los medios de comunicación?

	sexo		Total Cant
	F	M	
	Cant	Cant	
En la Casa	9	10	19
Con los vecinos	0	2	2
En el Trabajo	0	0	0
<b>Total Respuestas</b>	<b>9</b>	<b>12</b>	<b>21</b>

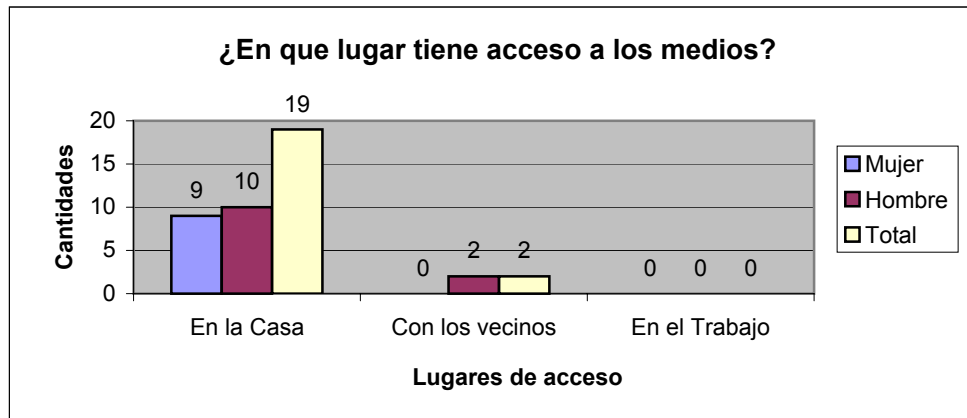

El lugar en donde los entrevistados acceden a los medios de comunicación es en su mayoría (19 entrevistados) en sus casas , solo 2 personas respondieron que lo hacen en casa de los vecinos.

¿Cree que Internet es una buena opción para estar informado?

	sexo		Total
	F	M	
	Cant	Cant	Cant
No	1	0	1
Si	8	12	20
<b>Total Respuestas</b>	<b>9</b>	<b>12</b>	<b>21</b>

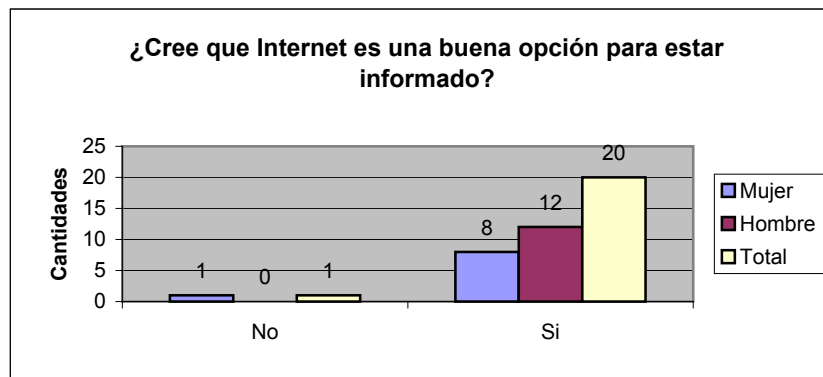

casi la totalidad de los entrevistados (20 de 21) nos respondieron que creen que el Internet es una buena opción para estar informados tanto de los que sucede en el país como de sus familiares. Solo 1 entrevistado indico que no es una buena opción. La razón Principal por la que los entrevistados opinan que el Internet si es importante para estar informados es porque en su opinión mediante el Internet se puede tener mayor información de cualquier tema.

¿Por qué cree que Internet es una buena opción para estar informado?

	sexo		Total
	F	M	
	Cant	Cant	Cant
Se puede tener mayor información de cualquier tema	6	10	16
Es más rápido	0	2	2
Es importante para los niños y adolescentes	2	0	2
No sabe/ no responde	1	0	1
<b>Total Respuestas</b>	<b>9</b>	<b>12</b>	<b>21</b>

## ORGANIZACIONES, INSTITUCIONES Y GRUPOS QUE TRABAJAN PARA EL DESARROLLO DE LA COMUNIDAD

¿Conoce alguna organización dentro de su comunidad que trabaje para solucionar determinados problemas de la población?

	sexo		Total Cant
	F	M	
	Cant	Cant	
No	0	7	7
Sí	9	5	14
<b>Total Respuestas</b>	<b>9</b>	<b>12</b>	<b>21</b>

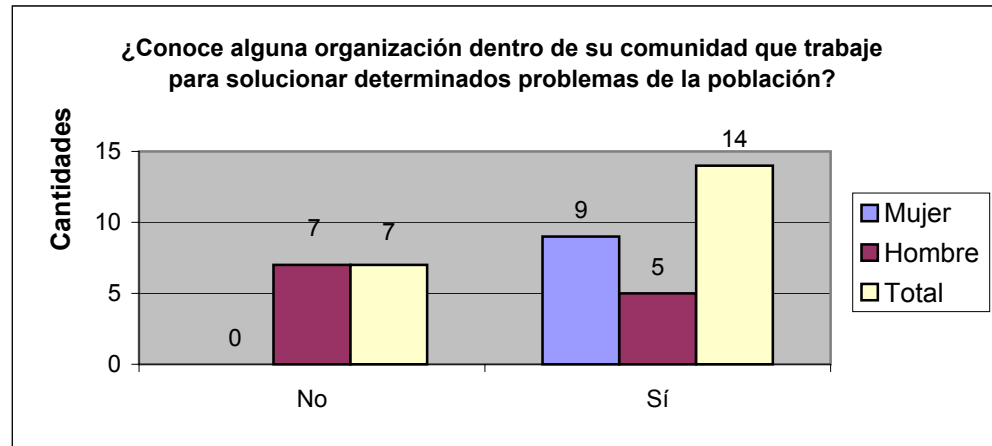

La mayoría de los entrevistados (14 de 21) indicaron Sí conocer las organizaciones, instituciones o grupos de Santa Filomena que trabajan para solucionar determinados problemas de la población.

¿Sabe usted quiénes son sus dirigentes o conoce a algún miembro de estas organizaciones?

	sexo		Total Cant
	F Cant	M Cant	
No	0	7	7
Sí	9	5	14
<b>Total Respuestas</b>	<b>9</b>	<b>12</b>	<b>21</b>

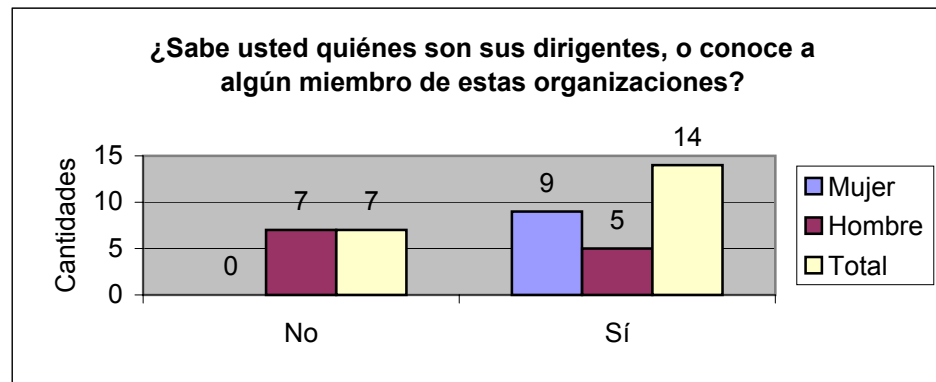

14 de 21 entrevistados indicaron tener conocimiento de quiénes eran los dirigentes de las organizaciones, instituciones y grupos existentes en Santa filomena, solo 7 entrevistados no los conocen.

¿Alguna vez, usted, o alguien que conoce ha recibido ayuda de parte de estas organizaciones?

	sexo		Total Cant
	F Cant	M Cant	
No	4	7	11
Si	5	5	10
<b>Total Respuestas</b>	<b>9</b>	<b>12</b>	<b>21</b>

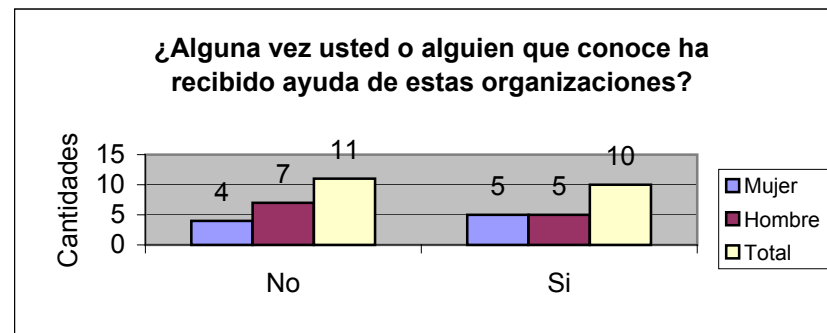

La mitad de los entrevistados (10 ) indicaron haber recibido ayuda de parte de estas organizaciones, instituciones o grupos que trabajan para el desarrollo de la comunidad.

¿Sabe usted de alguna iniciativa de estas organizaciones?

	sexo		Total Cant
	F Cant	M Cant	
No	0	8	8
Sí	9	4	13
<b>Total Respuestas</b>	<b>9</b>	<b>12</b>	<b>21</b>

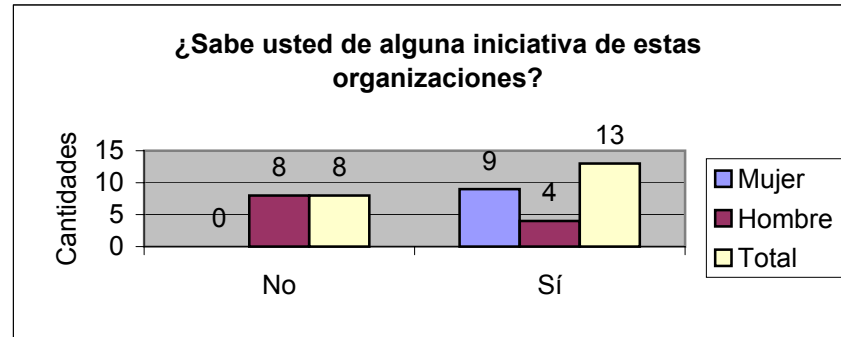

13 de 21 entrevistados indicaron conocer algunas de las iniciativas que las organizaciones, instituciones y grupos tienen para el desarrollo de la comunidad.

¿Cree que el trabajo de estas organizaciones, instituciones o grupos es?

	sexo		Total Cant
	F Cant	M Cant	
Muy positivo	0	0	0
Positivo	6	4	10
Regular	2	3	5
Muy negativo	0	0	0
Negativo	0	0	0
No sabe/ no responde	1	5	6
<b>Total Respuestas</b>	<b>9</b>	<b>12</b>	<b>21</b>

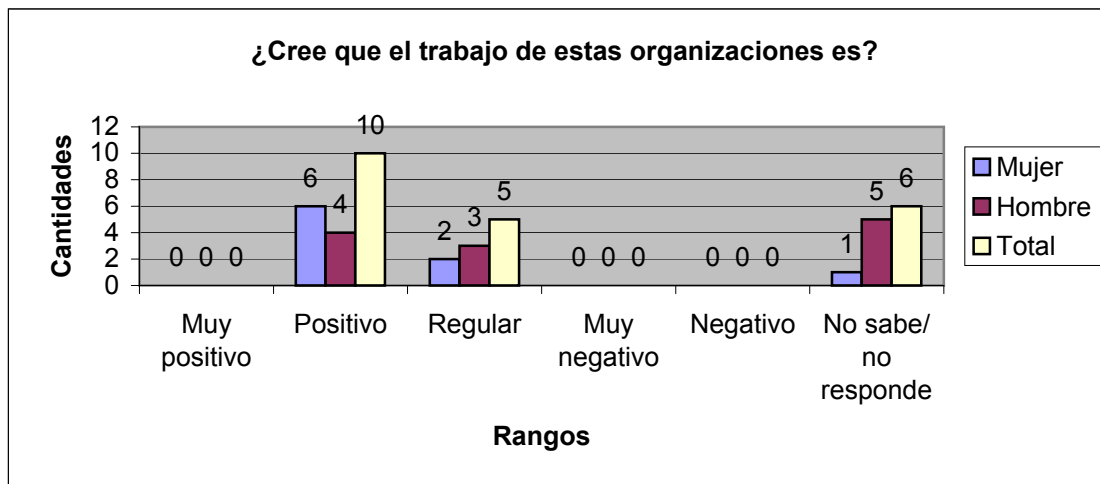

10 entrevistados de 21 opinaron que el trabajo que realizan las organizaciones, instituciones o grupos es positivo, 5 creen que es regular y el resto prefirió no dar opinión.



¿Tiene Usted confianza en estas organizaciones, instituciones o grupos de apoyo a la comunidad?

	sexo		Total Cant
	F Cant	M Cant	
No	3	4	7
Si	5	8	13
No sabe/ No responde	1	0	1
<b>Total Respuestas</b>	<b>9</b>	<b>12</b>	<b>21</b>

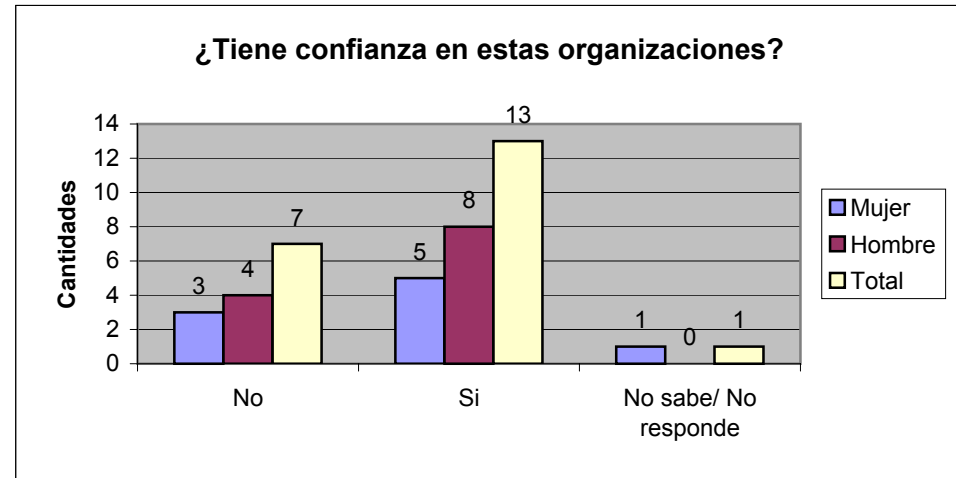

Ante la pregunta ¿Tiene Usted confianza en las Instituciones, organizaciones o grupos de apoyo a la comunidad? 13 entrevistados refirieron que si tiene confianza mientras que 7 dicen no tenerla.

¿Cuáles son las instituciones, organizaciones o grupos que apoyan a la comunidad?

	sexo		Total Cant
	F	M	
	Cant	Cant	
Agente Municipal	3	16	3
Agentes de Seguridad SOTRAM	2	4	6
Asociación Nueva Esperanza	5	1	6
Club de Madres	1	1	2
Cooperación	4	1	5
AME	4	2	6
OIT	1	0	1
Teniente gobernador	1	0	1
GAMA	0	1	1
SOTRAMI	1	0	1
No hay	0	1	1
No sabe/ no responde	0	5	5
<b>Total Respuestas</b>	<b>22</b>	<b>16</b>	<b>38</b>



Entre las organizaciones, Instituciones y grupos que los entrevistados consideran más importantes se encuentran la Empresa SOTRAMI y la asociación de mujeres pallaqueras "Nueva Esperanza" en primer lugar con 6 respuestas en ambos casos, Cooperación en segundo lugar con 5 respuestas y el Agente Municipal con 3 respuestas.

¿Qué instituciones u organizaciones deberían involucrarse en un proyecto de telecomunicaciones e Internet para el desarrollo de tu comunidad?

	sexo		Total
	F	M	
	Cant	Cant	Cant
Cooperación	0	1	1
El colegio	2	4	6
La comunidad	2	1	3
Las autoridades	0	1	1
Teniente gobernador	2	0	2
SOTRAMI	5	5	10
Todas las que existan	0	1	1
Club de madres	2	0	2
AME	2	0	2
No sabe/ no responde	0	1	1
<b>Total Respuestas</b>	<b>15</b>	<b>14</b>	<b>29</b>

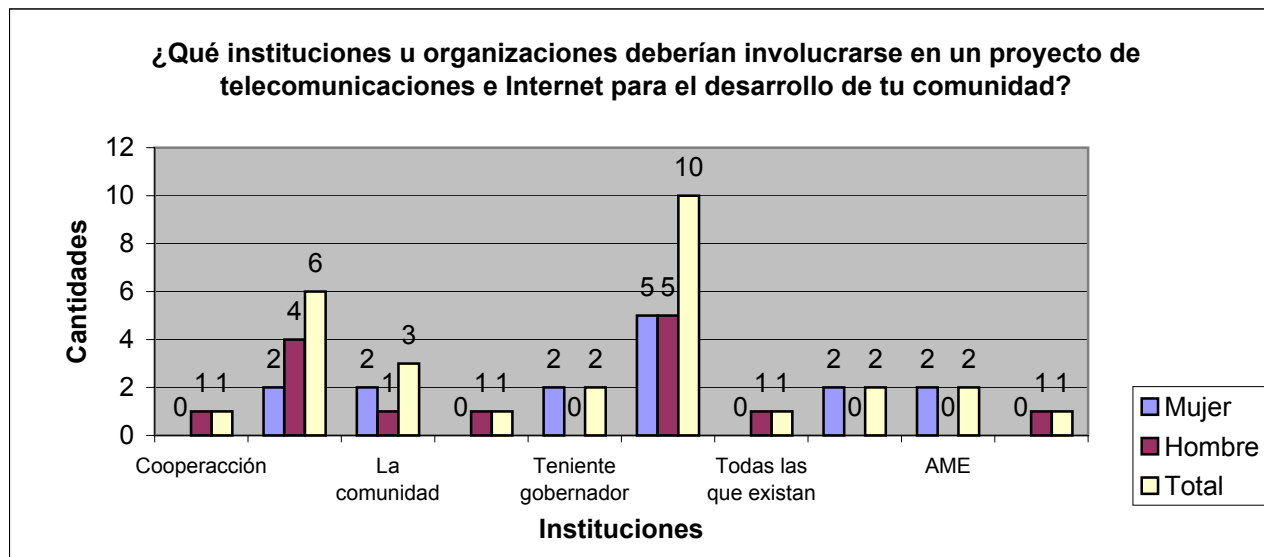

Los entrevistados opinan que en un posible proyecto de telecomunicaciones e Internet en su comunidad La Empresa SOTRAMI (10 entrevistados) debería ser una de las involucradas, así mismo creen que el colegio (6 entrevistados) también debería formar parte de este.

¿De implantarse un servicio de internet en la comunidad cuál debería ser el costo por hora de este servicio?

	sexo		Total Cant
	F	M	
	Cant	Cant	
1.00 nuevo sol	4	7	11
2.00 nuevos soles	5	4	9
<b>Total respuestas</b>	<b>9</b>	<b>11</b>	<b>20</b>

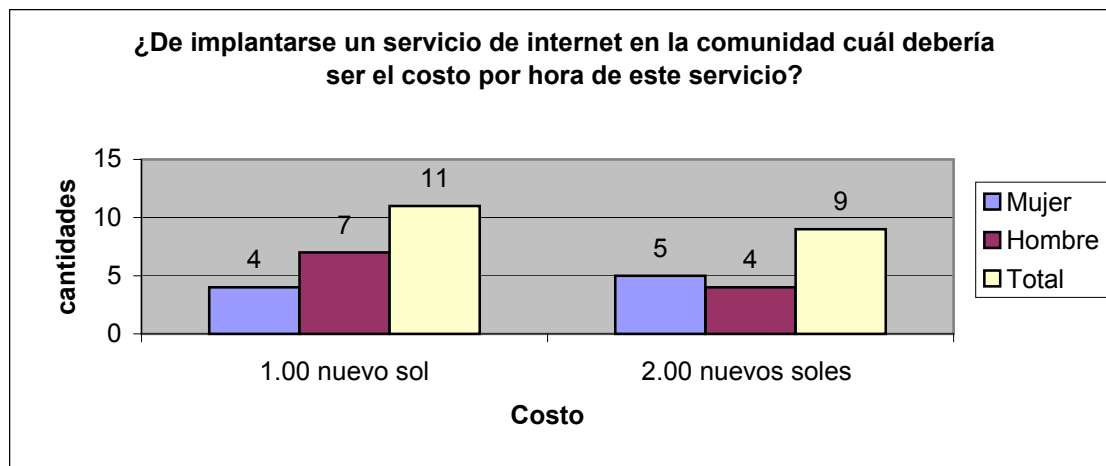

11 de 21 de los entrevistados están dispuestos a pagar 1 sol por el servicio de Internet y 9 entrevistados dicen poder pagar hasta dos soles

¿Qué servicios requiere con urgencia tu comunidad?

	sexo		Total Cant
	F	M	
	Cant	Cant	
Agua	7	11	18
Asistente social	1	0	1
Electricidad	4	9	13
Ambulancia	1	1	2
Un médico	2	0	2
Desagüe	0	1	1
Policía	1	0	1
Vaso de leche	0	1	1
<b>Total Respuestas</b>	<b>16</b>	<b>23</b>	<b>39</b>

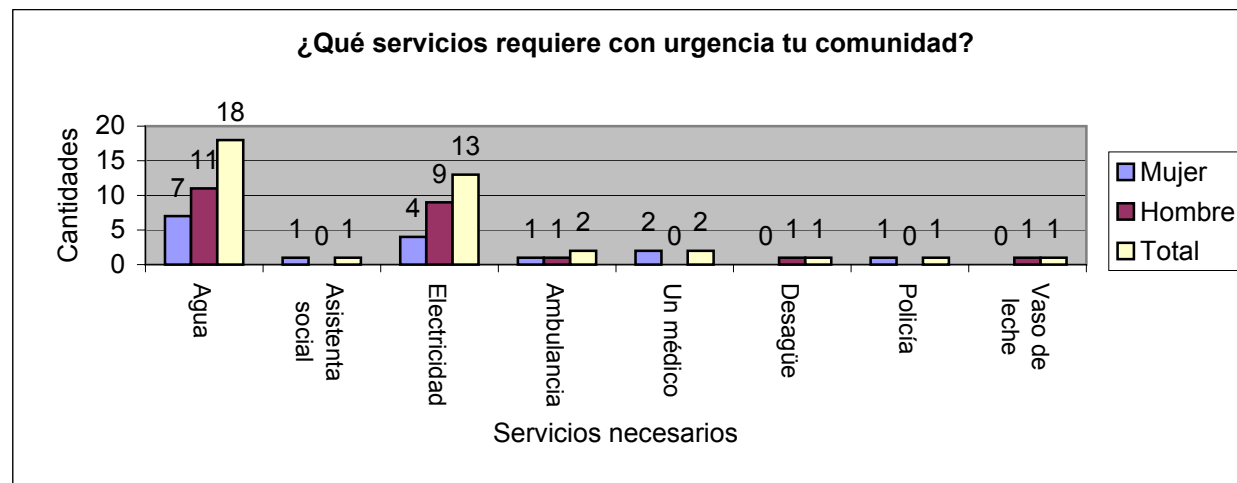

Es innegable que el servicio que la comunidad de santa filomena requiere con urgencia es el Agua potable, 18 de 21 entrevistados opinaron esto, otro de los servicios que según los entrevistados la comunidad necesita es la electricidad (13 de 21 entrevistados)

¿Cuáles son los problemas más importantes en tu comunidad?

	sexo		Total Cant
	F	M	
	Cant	Cant	
La luz	2	4	6
Vivienda	1	3	4
Deslealtad entre mineros	0	1	1
La comunicación e información	3	1	4
Contaminación, medio ambiente	2	2	4
Agua	5	7	12
Limpieza	0	1	1
Acceso a los productos de primera necesidad	0	1	1
Salud	0	1	1
No sabe/ no responde	0	2	2
<b>Total Respuestas</b>	<b>13</b>	<b>23</b>	<b>36</b>

El problema más importante de la comunidad según 12 entrevistados es el Agua, como se vio en el cuadro anterior el agua es uno de los servicios que más hace falta en Santa Filomena y por lo tanto es el que genera los principales problemas de la comunidad. Por otro lado los entrevistados también opinaron que la electricidad es otro de los grandes problemas.

